Blad voor en door wijkbewoners van Westenholte, Voorst en Frankhuis

WIJKVERENIGING WVF

De Stins

Jaargang 51 editie 7 / oktober 2024

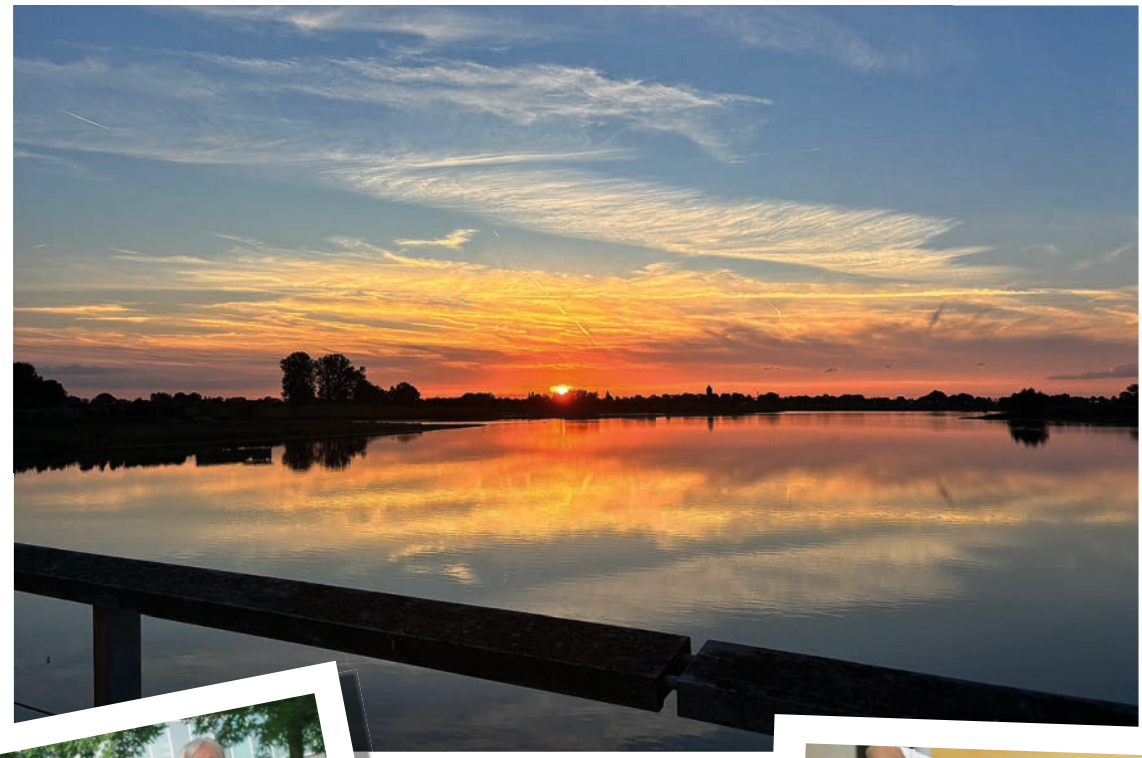

Team Wijkservicepunt West
(blz. 15)

Roetz organiseert spooktocht
(blz. 13)

Word ook een fietsheld!
(blz. 19)

Je rijbewijs haal je snel bij afritZwolle.nl

AfritZwolle bestaat 12,5 jaar !!!!

** Jubileum aanbieding **

12,5 % extra korting op pakket A

normaal ~~€ 2500,-~~ vaste lage prijs € 2225,-
nu met extra 12,5% korting

€ 1946,88

*alleen geldig voor nieuwe leerlingen
*aanmelden mogelijk t/m 31-10-2024

www.AfritZwolle.nl
Robert Steen
06 2823 9441
AfritZwolle@gmail.com

schakel en/of automaat

Erkend Rij-instructeur Autisme en ADHD

ANYTYME WESTENHOLTE SNACK & DINE

Kom Uw favoriete snack, baguette of maaltijd afhalen op het Petuniaplein 7

Openingstijden:
Dinsdag t/m zaterdag: 11.00 - 21.00 uur
Zondag: 16.00 - 21.00 uur

Geef Uw bestelling door via telefoon: 038-4227554
of ONLINE via ANYTYMEWESTENHOLTE.NL

Schrader & Javol
woning- en projectstoffering

Op onze website maak je een afspraak in de showroom of gewoon bij je thuis. Wij helpen je woning of bedrijf naar wens aan te kleden.

schraderenjavol.nl

Deze Stins...

Voorplaat: IJsseldijk bij Vreugderijkerwaard, op de achtergrond Zalk. Foto Freddy Warnar

WVF
Inhoudsopgave 3
Voorwoord 3
Agenda 3
Van de voorzitter 5
Pepernotentoernooi 5
Buurzaam Westenholte 5
Kerstmarkt 6
Zweeder 21

Sport
TennisClub WVF 9
Avanti 9
Winterdippen 9

Ouderen
Samen ouderen 10
Vrienden van WEW 11

Cultuur
Schuif 's aan 10
Cultuurschuur 10
Excelsior 13

Gemeente
Samen maken we de wijk 15
Fietshelden 19

Overig wijknieuws
Biljartvereniging Het Anker 6
G-team WVF 7
Buurtkamer 11
Stelvioloop 11
Roetz 13
Stinskerk 17

Overig
Contactpersonenlijst 22, 23
Colofon 23

Kijk voor meer informatie over Westenholte en de verenigingen op onze site: www.Stinskracht.nl

StinsKracht
voor elkaar én met elkaar

Voorwoord

De 7e Stins van dit jaar al weer. Zomerse activiteiten liggen al ver achter ons en daarmee gaan we via de herfst op naar het winterseizoen. Zelfs de aankondiging voor de kerstmarkt heeft al weer een plek in deze Stins.

Opnieuw een Stins vol met bekende en éénmalige artikelen. Informatie en ontspanning wisselen elkaar af in deze uitgave.

De redactie is blij verrast met toegezonden foto's (met voldoende resolutie) van wijkbewoners. Wij plaatsen deze graag.
De redactie is kritisch met plaatsing van artikelen; ze moeten echt een relatie hebben met Westenholte.

Deze Stins sluit af met een persoonlijk verhaal van ridder Zweeder.

De redactie wenst u veel leesplezier.

AGENDA

Datum Activiteiten

Cupcaketoernooi	Tennis WVF	19-10
Deadline Stins		24-10
Las Paljas	Westenhage	25-10
Spooktocht	Donker Westenholte	25-10
Speculaasactie	Westenholte	04-11
Schilderworkshop	Studio Jobpoint	06-11
Lampionnenoptocht	Petuniaplein	11-11
Pepernotentoernooi	Het Anker	29-11
Kerstmarkt	Petuniaplein	11-12

Meer data staan op Stinskracht.nl/agenda.
Specifieke data bij de Stinskerk, Tennis WVF, Het Anker, Schuif 's aan en Cultuurworkshops

Noordman
Vloer- & Raambekleding

Het vergroten van woongeluk

Kom voor inspiratie naar onze showroom aan
De Netelhorst 14 te Hattem of kijk op
www.noordmantapijt.nl

Nieuw in Westenholte:
COACHINGSPRAKTIJK

ERNA
COACHING & ADVIES

Voorsterweg 34b | Zwolle | 06 23 568 566 | info@ernacoaching.nl | www.ernacoaching.nl

LOLLUCHT
VERHUUR
Wij verhuren lucht voor de lol

06 35610090
Info@lolluchtverhuur.nl
Lollucht verhuur
Lollucht verhuur

Van de voorzitter

Twee onderwerpen die ik hier graag onder de aandacht breng. EHBO en gemeentelijk beleid voor wijk- en bewonersinitiatieven.
Bij veel van onze activiteiten in de wijk, denk bijvoorbeeld aan Jeugddorp en de Survival, is het verplicht om gediplomeerde EHBO'ers aanwezig te laten zijn. Deze moeten doorgaans worden ingehuurd bij externe organisaties die daarvoor betaald moeten worden. Zou het niet mooi zijn als we in de wijk een groep vrijwilligers zouden hebben die dit op zich zouden willen nemen? Er moeten in onze wijk veel mensen zijn die bijvoorbeeld voor hun werk in het bezit zijn van een EHBO-diploma en af en toe willen aantreden bij activiteiten. Wellicht kunnen we komen tot een EHBO-werkgroep? Bij deze de oproep aan mensen om zich bij het bestuur te melden als ze daarvoor belangstelling hebben. Dat kan via voorzitter@wijkverenigingwvf.nl

Een tweede belangrijk onderwerp betreft de gemeentelijke beleidsnota voor wijkactiviteiten. Belangrijkste doel van de nota is het sterker positioneren van de wijkverenigingen als aanspreekpunt voor bewoners met een initiatief in hun wijk. Een plek waar bewoners een initiatief kunnen aandragen, waar bewoners gezamenlijk bepalen wat ze belangrijk vinden voor de wijk en welke initiatieven ze willen realiseren. Wijkverenigingen hebben zelf zeggenschap over het budget en de besturen er van worden ondersteund. Mooie beleidsdoelen, die ook het nodige zullen vragen van onze wijkvereniging, wijkbewoners en de vele vrijwilligers die nodig zullen zijn om dit uit te kunnen voeren. We volgen met belangstelling de verdere ontwikkelingen!

Luut Kroes

Pepernotentoernooi

Op vrijdag 29 november van 20.00 tot 23.00u is er een badmintontoernooi in Het Anker voor de wijkbewoners van Westenholte. Geoefende badmintonners, recreant-badmintonners en beginnende badmintonners, iedereen is welkom. De commissie zal gelijkwaardige teams proberen samen te stellen, zodat het een leuke strijd wordt.

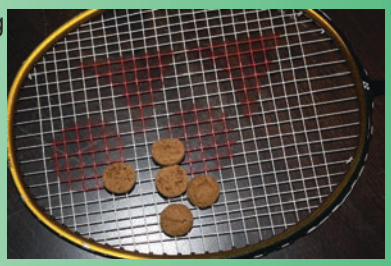

Badmintonervaring is niet nodig, enige behendigheid is wel handig. De spelregels worden meestal snel opgepikt tijdens het spelen.
Het gaat voornamelijk om de sportiviteit en gezelligheid onder het genot van een pepernootje. Om het geld hoef je het niet te laten. De kosten voor deelname zijn €3,00, dat is inclusief drankje. U kunt zich tot 24 november per mail opgeven via badminton@wijkverenigingwvf.nl
Let op: er is een maximum aantal deelnemers.

Met vriendelijke groet,
Bestuur BC Westenholte

Goed voorbereid de winter in

Het zou goed kunnen dat je op het moment dat je dit leest in huis zit met de kachel aan. Het 'seizoen van energie verbruiken' is weer begonnen! Het is dan goed om te weten dat wij als enthousiaste buren klaar zitten om Westenholte en dus ook uw/jouw huis een stukje duurzamer en energiezuiniger te maken. Je kunt bij ons net als in elk ander seizoen terecht voor het uitnodigen van een energiecoach, het aanvragen van een gratis Warme Wintertas en het organiseren van een Warme Burendag in je eigen straat. Lees meer op onze website!

Energiecoaches gezocht
Ook dit najaar zoekt Westenholte weer enthousiaste en geïnteresseerde buren die energiecoach willen worden. Wij bieden een opleiding aan tot energiecoach waar je gratis aan mee kunt doen. Zo bouwen we samen kennis op in de wijk over besparen en kunnen we onze buren én onszelf helpen om onze huizen comfortabeler en duurzamer te maken. Meer informatie op https://stinskracht.nl/buurzaamwestenholte onder 'berichten'. Doe je mee?

Een warme winter gewenst!
Namens Buurzaam Westenholte,
Erwin van der Linden
www.buurzaamwestenholte.nl

Kerstmarkt 11 december

Bent u er ook weer bij op
11 december van 15.00 tot 20.00 uur
op het Petuniaplein?
Dan vindt de jaarlijkse kerstmarkt in Westenholte plaats, georganiseerd door de Winkeliers-vereniging, in samenwerking met Wijkvereniging WVF.

Rondom de verlichte kerstboom zullen allerlei gezellig versierde kramen staan, waar lekkernijen, versieringen en andere aan kerst gerelateerde zaken verkocht worden.

Kraam huren

Heeft u belangstelling voor een kraam en/of grondplaats? De kosten hiervoor zijn € 40,00, inclusief gebruik van stroom.
Voor hobbyisten bestaat de mogelijkheid om een halve kraam te huren; neem dan eerst contact op met kerstmarkt@wijkverenigingwvf.nl.

Aanmelden voor een kraam kan via https://forms.gle/D6cEM1SAjSqMFsX68, of via het scannen van de QR code:

Bedenk iets leuks in warme winterse kerstsferen om te verkopen of te promoten en kom bij ons op de kerstmarkt staan!

Biljartvereniging 't Anker

Biljartvereniging 't Anker heeft op de woensdagavond weer plaats voor enige nieuwe leden.

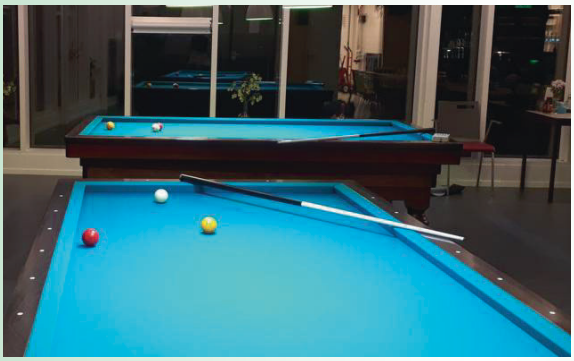

Wil je meespelen in een gezellige vereniging, kom dan eens vrijblijvend kijken op de woensdagavond.
Direct opgeven is ook mogelijk. Dit kan bij Henk van de Belt, telefoon 06-21 29 42 29.

WVF G-Team
Al bijna 17 jaar 'Nooit Meer Buiten Spel

In 2008 begon het simpel, gewoon even een balletje trappen met Rens op veld 2 van WVF. Niet lang daarna sloten Westenholtenaren Nick en Joey aan, en zo werd de basis gelegd voor wat zou uitgroeien tot een heus voetbalteam.

Onder de vlag van WVF zijn we sindsdien bekend als het WVF G-Team, met de belangrijkste boodschap: nooit meer buitenspel.

Zestien jaar later is het nog altijd elke vrijdagmiddag om 17.00 uur vaste prik. Het team is uitgebreid, het stokje is een aantal jaar geleden door Rob Ruijsch overgedragen en de drie jonge jongens waarmee het allemaal begon, zijn inmiddels mannen.

Liefde voor voetbal
Het team is zeer divers, zowel in leeftijd als in de (verstandelijke) beperkingen van de spelers. Toch is er iets wat hen allemaal verbindt: de liefde voor voetbal en het teamgevoel.
Voor de een draait het om het scoren van een doelpunt, voor de ander om het leren van een nieuwe truc, en weer een ander kijkt vooral uit naar het samenzijn en de gesprekken.

Onze vrijdagmiddagtraining is de perfecte afsluiting van de week. We beginnen rustig met wat vrij spelen totdat iedereen aanwezig is, soms met een praatje met de trainers.

Daarna volgen een warming-up, een oefening, een korte drinkpauze, en natuurlijk het onmisbare partijtje. Dit partijtje is soms tegen elkaar, maar we spelen ook wel eens met andere spelers die op dat moment aanwezig zijn of tegen teams die meedoen aan bijvoorbeeld het schoolvoetbal. En elke training wordt afgesloten met een spannende penaltyreeks.

Hoogtepunt
Een jaarlijks hoogtepunt voor de spelers is het WRZV Winnerstoernooi op Witte Donderdag. In deze competitie spelen we zaalwedstrijden in teams van sponsoren. Aan het eind van de avond is er muziek, zijn er frituurhapjes en worden er medailles uitgereikt, wat het toernooi extra bijzonder maakt.

Bij ons geldt: nooit meer buitenspel, iedereen kan meedoen en iedereen kan voetballen. Plezier, enthousiasme en respect is het enige wat nodig is.

Meevoetballen?
Daarom ook een oproep: lijkt het jou leuk om mee te voetballen? Ken je iemand die graag wil spelen, maar in een regulier team niet kan meekomen? Of wil je met je eigen voetbalteam een vriendschappelijk partijtje spelen?
Kom dan vooral langs, of stuur een mail naar gvoetbal@wvf.nl. En ook als je niet van voetballen houdt, maar ons team graag wilt volgen, kun je ons vinden op Instagram (@vv.wvfg).

De trainers van het WVF G-Team

HET ANKER

SPORT & WIJKACCOMMODATIES ZWOLLE

CREATIEVE OCHTEND

Op woensdagochtend is het tijd voor creativiteit in allerlei vormen en voor gezelligheid. Speciaal voor die mensen die graag gezelligheid combineren terwijl ze iets met hun handen doen.

Woensdag
09:30 – 12:00

KOM SPELEN & ONTMOETEN

Er zijn gezelschapsspelen die je kunt spelen onder het genot van een hapje & drankje. Maak gebruik van de ver

ochetanker.nl - beheer@ochetanker.nl - Voorsterweg 36, Zwolle - 038 - 4212366

Graag zien we jou in Het Anker

Tennis in je eigen wijk

Tenniskalender TC WVF
14 oktober t/m maart 2025:
Winterlessen Tennisschool Zwolle
8 september t/m 13 oktober:
KNLTB Najaarscompetitie
19 oktober:
Cupcaketoernooi Oranje (jeugd)
8-10 november:
Hypotheek Visie Happy Hour open dubbeltoernooi

Elke dinsdag vanaf 19.00 uur:
Inloopavond Tossen 15+
Elke woensdag vanaf 10.00 uur:
Tossen Dames 65+
Elke donderdag vanaf 10.00 uur:
Tossen Heren 65+

Clubkampioenen
De clubkampioenschappen dubbel zijn weer gespeeld, 60 leden hebben meegedaan in 6 onderdelen. De foto's van de clubkampioenen staan op de website van TC WVF en hangen een jaar op de Wall of Fame in de kantine.

CK-Dubbel 2024 winnaars HD7

CK-Dubbel 2024 alle Paard-Veulens

De KNLTB Najaarscompetitie is nog bezig, 15 teams van de tennisclub doen mee op donderdag- en vrijdagavond en op zaterdag en zondag.
Cupcaketoernooi
Zaterdag 19 oktober wordt een Cupcaketoernooi gespeeld door de jeugd van 7-11 jaar. Sanne en Benthe hebben het toernooi bedacht en zorgen voor heerlijke cupcakes tijdens het toernooi.

Dubbeltoernooi
Er is veel belangstelling voor het open weekendtoernooi van 8-10 november dat voor het derde jaar op rij wordt gespeeld. Met de vorige edities deden 120 tennissers mee. De organisatie rekent dit jaar weer op een volle bak voor het Hypotheek Visie Happy Hour WVF dubbeltoernooi. Het bijzondere is dat er op tijd wordt gespeeld met partijen van 60 minuten.

Lid worden
Belangstelling om ook te tennissen in je eigen wijk? Bezoek onze website www.tcwvf.nl voor informatie over de mogelijkheden om daglid, jeugdlid, seniorlid, zomerlid, donateur of sponsor te worden.

Sportvereniging Avanti

Floorfit (55+) zoekt leden
De beide floorfitgroepen van sv Avanti zoeken leden. De lessen zijn op woensdagavond van 19.00 tot 20.00 uur (floorfit 55+) en van 20.00 tot 21.00 uur (floorfit) in zaal 1 in het Anker.
Beide lessen bestaan uit een choreografie en aansluitend verschillende spierverstevigende oefeningen. Hierbij worden regelmatig materialen als gewichten en elastiek gebruikt. Een proefles is gratis en vrijblijvend. Neem zaalschoenen, een handdoek en een flesjes water mee en doe mee.
Grote Clubactie
Op 21 september 2024 is de verkoop van de loten gestart. Nog geen lot gekocht? Kijk op clubactie.nl en klik op 'koop een lot'. Zoek daarbij op SV Avanti Zwolle. Een lot kost € 3,00, waarvan 80% naar de vereniging gaat. Er zijn mooie prijzen te winnen. Op 19 november 2024 is de trekking.Meer informatie over de turn-, dans-, yoga-, pilates-, steps- of floorfitlessen staat op www.avantizwolle.nl en op Facebook en Instagram.

Winterdippen

Heb je er wel eens over gedacht om te gaan 'winterdippen', maar wil je liever niet alleen? Iedere zaterdag om 9 uur zwemt of dipt er een groepje in de Milligerplas (vanaf Milligers het fietspad links om de plas, bij het 2e bankje). Welkom om aan te sluiten. Heb je vragen? Bel gerust even: 06 31 055 649 (Eveline) of 06 220 999 35 (Wilma). Dit is een mooie tijd om te beginnen!
Eveline Driezen en Wilma de Swart

De Cultuurschuur
In de Cultuurschuur worden in het najaar weer diverse workshops gegeven voor Westenholtenaren.
Woensdag 16 oktober staat de workshop Werken met houtschijfjes op de planning. Op 6 november volgt de worlshop Porselein stippen en 20 november staat de workshop kerstdecoraties maken op de agenda.

De Cultuurschuur is links naast Jobpoint aan de Westenholterweg 50.

Op vrijdag 27 september was er weer een concert in Westenhage.
Een 5-stemmig koor, Fox five, uit Kampen trad op. Er waren veel lovende reacties over de kwaliteit van de zang. Prominente solozangeres was Miranda in het Veld, die veel bewoners van Westenhage al kenden van haar beweeglessen voor ouderen.
We zien dit koor graag in de toekomst terug.
Op vrijdag 25 oktober treedt Las Paljas op. Voor bezoekers aan de activiteiten van de vrienden van WEW (Westenhage, Ensemble en de Wendakker) een bekende muzikale groep die altijd zorgt voor een gezellige middag. Ondertussen wordt er al druk gewerkt aan het programma voor 2025 en meerdere afspraken zijn al gemaakt.
Wij bedanken alle mensen die op ons hebben gestemd met de Rabobank clubactie. Samen met diverse sponsoren lukt het ons om alle muzikale activiteiten gratis te blijven aanbieden.

Buurtkamer

Onlangs is de Buurtkamer in ontmoetingscentrum Het Anker van start gegaan. We zien dat steeds meer buurtbewoners ons weten te vinden voor een kop koffie en een gesprek. Toch nodigen we graag nog meer inwoners uit om eens binnen te lopen en kennis te maken met deze nieuwe ontmoetingsplek.
Voor slechts 3 euro kunt u genieten van twee kopjes koffie of thee met een koekje erbij. De Buurtkamer biedt een toegankelijke omgeving waar u terecht kunt voor een goed gesprek, maar ook als u gewoon een spelletje wilt spelen of andere buurtgenoten wilt ontmoeten.
Kom gerust een keer langs en ontdek de mogelijkheden in de Buurtkamer van Het Anker, maandagochtend tussen 9:30 en 11:30 uur. Wij heten u van harte welkom!
Met vriendelijke groet, ook namens de vrijwilligers van de buurtkamer

Ieder op zijn eigen manier en met zijn eigen verhaal. De wandelaars, XXL fietsers en Bike - Runners vertrokken om 8 uur. De hardlopers en fietsers om 9:30 uur. Ik had mijzelf voorgenomen om rustiger te starten dan de vorige keer en dat is redelijk gelukt. Het was voor de meeste hardlopers net wat te warm. Lekker doorlopen en af en toe een stukje wandelen veranderde in de loop van de tocht naar stevig wandelen met af en toe een stukje hardlopen.
Natuurlijk spelen emoties weer een rol, je denkt nog steeds aan mensen die je ontvallen zijn. Maar je geniet, zeker van uitzicht. En het is zwaar en het kan en mag voor ons pijn doen. Maar wij voelen het een dag of twee en gaan weer door. Voor kankerpatiënten, en hun naasten, is pijn, in vele andere vormen, er elke dag!
Na 3 uur trots op de top van de Stelvio, en ontvangst door een geweldig team van vrijwilligers en Arjan (de teamcaptain, en vader van Nikai).
We hebben het met zijn allen weer gedaan! Met 550 deelnemers (100 minder dan 2023) ruim € 1.050.000 opgehaald, voor (mijn) team Nikai4life was de opbrengst € 52.500.
Dank aan allen die op wat voor een manier hun steun en sponsoring hebben gegeven! (vooral de mensen die chocolade hebben gekocht, 800 doosjes).
En denk je, ik wil deze fysieke inspanning ook wel leveren en op deze manier bijdragen aan gepersonaliseerd kankeronderzoek, dan praat ik graag bij.

Johan Riesebosch

Gert Visscher Uitvaartzorg

Afscheid vanuit verbinding

Belt u 0642120060
24/7 bereikbaar
info@gertvisscheruitvaartzorg.nl

Bel mij gerust. Ik begeleid u graag onderweg naar het afscheid van uw dierbare.

Samen zullen we het afscheid van uw dierbare organiseren zoals u dat graag wilt. Waar u ook verzekerd bent, ik kan u van dienst zijn.

Ook kunt u een wensengesprek aanvragen voor uzelf of uw dierbare. Ik kom graag naar u toe en heb alle tijd voor u.

Keuze uit meerdere hypotheekaanbieders via je zelfstandig adviseur

Loop eens binnen bij:
Slomp & de Graaf Adviseurs
Willemskade 16, 8011 AD ZWOLLE
Ridderstraat 48, 8061 GK HASSELT
T (038) 453 46 90 ZWOLLE
T (038) 477 14 54 HASSELT
W www.slomp-degraaf.nl

Slomp & De Graaf
financieel adviseurs sinds 1980
persoonlijk beter

POPPE Hoveniers

Ontwerp • Tuinaanleg • Advies • Onderhoud

TEL. **06 292 83 323**
www.**Poppe**Hoveniers.nl

Spooktocht: vrijwilligers gezocht!

Op vrijdag 25 oktober gaan wij weer een spooktocht organiseren. Dit is niet mogelijk zonder enthousiaste vrijwilligers. Lijkt het jou een leuke uitdaging om de kinderen van 12 tot 18 jaar een spannende avond te bezorgen? Meld je dan aan via 06 - 362 17 562.

Durf jij het aan?

Ben jij tussen de 12 en 18 jaar en durf jij de uitdaging aan te gaan om de tocht te gaan lopen? Heb jij stalen zenuwen? Geef je dan snel op! Voor deelname vragen wij een bijdrage van €3,00.

Voor de jongere kinderen hebben wij een film-middag. Dit is voor kinderen van 9 tot 12 jaar. Deelname is kosteloos, neem je zitzak mee en schuif lekker aan! Opgeven kan via een berichtje naar 06 - 362 17 562 of westenholte@roetznederland.nl.

Alvast bedankt en bij vragen hoor ik het graag.
Maartje Wessels-Wouda,
Projectmedewerker/jeugdwerkconsulent

Speculaasactie:

Op maandagavond 4 november kun je de leden van Excelsior weer aan de deur verwachten voor de verkoop van heerlijke speculaaskoeken. Tussen 19:00 en 20:30 uur lopen we in Westenholte, Frankhuis en 's Heerenbroek.

Contant geld in huis is handig, maar tegenwoordig kun je de speculaaskoeken ook via een QR-code betalen.

Lampionnenoptocht:

Ook dit jaar zijn wij weer bij de lampionnen-optocht in Westenholte. Maandag 11 november om 18:30 uur staan wij klaar op het Petuniaplein om de kinderen met hun lampionnen in Westenholte muzikaal te begeleiden.

Donateursactie:

Donateurs zijn voor Excelsior erg belangrijk. Mede door de steun van onze trouwe donateurs kunnen we muziek blijven maken. Binnenkort worden de donateurskaarten weer bezorgd en bij de donateurs die contant betalen komt binnenkort één van onze leden langs.

Ben jij nog geen donateur maar wil je Excelsior wel graag steunen met een vast bedrag per jaar? Meld je dan aan via onze website www.excelsior-westenholte.nl

Schilderworkshop

Voor wie? Ben jij 18 jaar of ouder, houd je van schilderen en heb je een Wlz of Wmo beschikking? Dan is deze workshop mogelijk interessant voor jou!

Wat ga je doen? We gaan aan de slag met het maken van kleurrijke schilderijen met verschillende thema's zoals landschappen, dieren, Zwolle, bloemen en moderne kunst. De schilderijen worden na de workshop overhandigd aan de opdrachtgever.

Kosten: Gratis
Waar: Studio Jobpoint, Westenholte
Wanneer: 6, 13, 20 november en 4 december
Tijd: 9:00-11:30 uur
Enthousiast?!Bel of mail vóór 31 oktober naar:
038 737 00 60 / drukkerij@studiojobpoint.nl

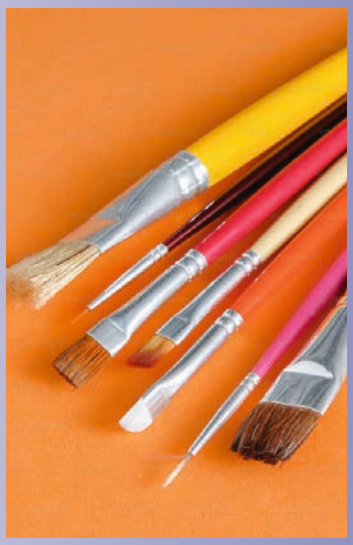

FRANK VELTIEN
GEDIPLOMEERD KLOKKENMAKER
• Professionele reparatie en restauratie van uw dierbare, kostbare klok
• In- & verkoop van antieke klokken
• Vrijblijvende prijsopgave
Ridder Zwederlaan 27
8042 CA Zwolle (Westenholte)
Tel. (038) 422 66 03 (bezoek op afspraak)

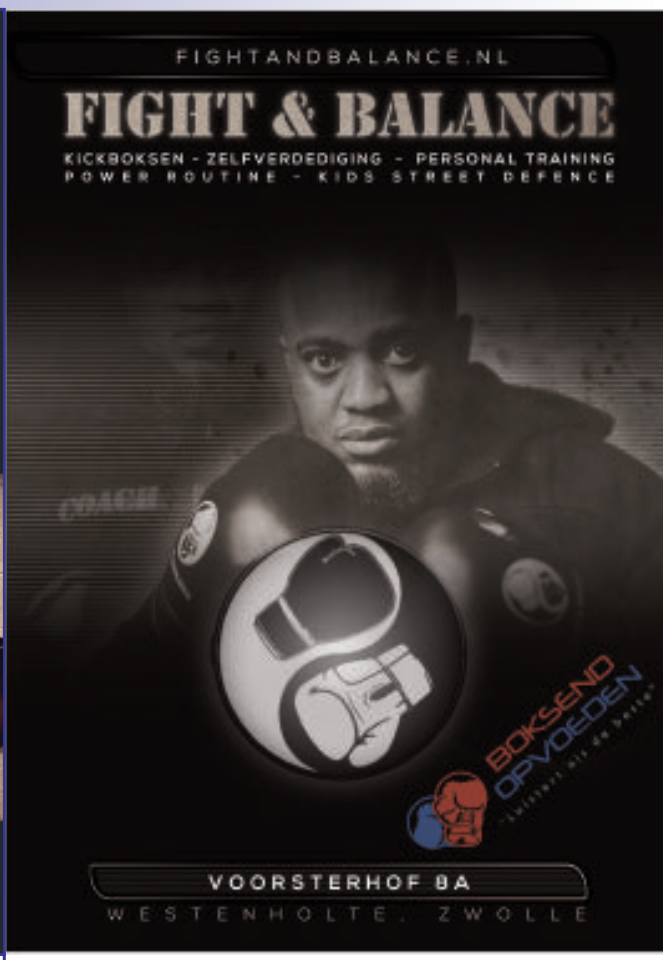
FIGHTANDBALANCE.NL
FIGHT & BALANCE
KICKBOKSEN - ZELFVERDEDIGING - PERSONAL TRAINING
POWER ROUTINE - KIDS STREET DEFENCE
BOKSEND OPVOEDEN
VOORSTERHOF 8A
WESTENHOLTE, ZWOLLE

STOEL WITGOED WEZEP
RONDWEG 70
038 376 1652
BIJ AANKOOP VAN EEN
NIEUWE WASMACHINE
GRATIS* WASMIDDEL T.W.V. €45,-
EP ACTIE • ZOMER ZEEP ACTIE • ZOMER Z
STOEL WITGOED WEZEP
WINKEL MAGAZIJN BEZORGING
WWW.KOOPMETSERVICE.NL
KOOP MET SERVICE

Veerman Makelaardij.nl
VRAAG NU UW GRATIS WAARDEBEPALING AAN
Reinier Veerman
Uw Westenholtemakelaar
038 - 3379406

‘Samen maken we de wijk!’

Zwolle heeft vijf stadsdelen en zeventien wijken. Elke wijk heeft zijn eigen uitstraling, sfeer en bouw. Ieder stadsdeel heeft een wijkservicepunt. Hier werkt een team dichtbij de inwoners van hun stadsdeel. Wijkmanager Ursula de Vries, wijkregisseurs Marjolein Geurtsen en Vera Leferink en wijkmedewerkers Monique Geerlings en Karla Hoeflaak vormen samen wijkservicepunt West. Zij zijn voor de inwoners van Stadhagen, Westenholte, Spoolde, Mastenbroek en Voorst het eerste aanspreekpunt als het gaat om de openbare ruimte.

“We zetten ons als wijkservicepunt in om samen met de inwoners de wijk mooier, veiliger, groener en toekomstbestendiger te maken. We hebben regelmatig contact met de wijkwethouder Michiel van Willigen om hem op de hoogte te houden wat er speelt in onze wijken. Ook werken we nauw samen met het Sociaal Wijkteam, Travers, Sportservice Zwolle, Wijz, de wijkagenten en de woningcorporaties’’, legt Ursula uit.

MijnWijk

Marjolein en Vera: “Samen met inwoners zorgen we voor een fijne leefomgeving. Denk aan vergroenen van een straat, inrichten van een speeltuin of het ontwerpen van een kunstobject. Heb je een idee voor jouw buurt en wil je samen met je buren aan de slag? Plaats dit op www.zwolle.nl/mijnwijk. Dit is gelijk een leuke manier om je buren beter te leren kennen. Voor het indienen van een initiatief moet het gebied waar je woont wel ingericht moet zijn. Dat betekent dat de straten zijn aangelegd en het groen is aangeplant. Er is veel mogelijk om samen een initiatief te starten en wij helpen je graag met de aanpak’’.

Meldingen

Fijn wonen in je wijk betekent ook dat je bij de gemeente terecht kunt met je melding of klacht over wegen, stoepen, verlichting, groen, riolering, afval, speel- en straatmeubilair. Dit kan online via www.zwolle.nl/meldingen of via tel. 14038.

Contact

Wijkservicepunt West is gehuisvest in het Cultuurhuis aan de Werkerlaan 1A in Zwolle. Bewoners van Stadshagen, Westenholte, Spoolde, Mastenbroek en Voorst kunnen hier terecht met alle vragen en ideeën over de gebouwde, inmiddels gerealiseerde woon- en leefomgeving. Het gaat hierbij onder meer om beheer en onderhoud van de openbare ruimte, leefbaarheid en veiligheid, informatie over voorzieningen, organisaties in de wijk.

Het wijkservicepunt is telefonisch bereikbaar op nummer 14038. Je kunt ook een mail sturen naar wijkservicepuntwest@zwolle.nl

Team Wijkservicepunt West v.l.n.r. Vera Leferink, Ursula de Vries, Marjolein Geurtsen, Karla Hoeflaak en Monique Geerlings.

Houdt u van noten, zuidvruchten, chocolade, ontbijtgranen, gedroogd fruit of superfood?

Neem dan eens een kijkje bij...

De notenkar staat elke vrijdag op de weekmarkt op het Petuniaplein. Wij verkopen allerlei soorten superfoods en noten; rauw of gebrand, van chiazaad tot amandel. U kunt kiezen uit diverse lekkere mixen, of u stelt uw eigen mix samen.

We zien u graag bij onze notenkar!

SINDS 1861

SLIJTERIJ
WIJNHANDEL

Stroomberg

een goede borrel

voor een redelijke prijs.

petuniaplein 3
tel: 038 4211234

WIBA
Klussenbedrijf

Metsel- en Tegelwerk

06-54 98 88 61

UW VBO MAKELAAR
ZWOLLE

GRATIS WAARDE-BEPALING

- Aankoop
- Verkoop
- Taxatie
- Energielabel

Hans-Peter Folbert, makelaar / taxateur in Westenholte

VBO
Vereniging van makelaars en taxateurs

www.uwVBOmakelaar.nl
Mobiel: 06-26882570

Activiteiten Stinskerk
Voor de zondagse diensten en doordeweekse activiteiten is meer info te vinden op onze website. De zondagsbrief geeft daar de meest actuele informatie.

De Stinskerk in Westenholte en de Open Kring in Stadshagen organiseren steeds meer samen. Onlangs hebben zij de nieuwe bewoners van de Tippe, die lid zijn van één van beide kerken, samen welkom geheten. Een mooie gelegenheid om kennis te maken is op zondag 27 oktober. Dan is er om 9.30 uur een gezamenlijke dienst in de Open Kring. Voorganger is ds. Gerlof van Rheenen.

Stinskerk Zingt Op Zondag
Op 20 oktober wordt er weer een "Stinskerk zingt op zondag" (SZOZ) dienst gehouden. Durk de Boer zal in deze dienst, die om 09.30 uur begint, voorgaan. Iedereen is weer van harte welkom.

WegWijs bij de Vakantie Bijbel Club in de herfstvakantie.
Kun jij de weg vinden naar de VBK? Op woensdag 30 oktober zijn alle kinderen van alle basisscholen weer welkom in de Stinskerk. Daar is een gevaarlijke weg - niet de Westenholterweg, maar de weg van Jeruzalem naar Jericho. Daar zijn rovers... en wie zorgt er dan voor de man die overvallen wordt?

Naast het spannende verhaal zijn er ook veel gezellig dingen te doen die ochtend: lachen, zingen, verhalen, knutselen, spelletjes... En de tieners van groep 7&8 hebben hun eigen programma in hun eigen zaal.

Om 9.45 uur is de kerk open en om 10 uur start het programma. Om 12 uur ga je weer naar huis.
Ook grote mensen (12+, interkerkelijk) die een keer willen meehelpen zijn van harte welkom. Voor het voorbereidingsteam en voor de tieners zijn we dringend op zoek naar mensen, maar ook kleine dingen zoals vooraf uitnodigingen of naamkaartjes maken, dingen rondbrengen, helpen knutselen of afbreken zijn heel fijn!
Meer informatie via vbkwestenholte@gmail.com of 06-15537085 (Lucie van 't Slot).

Zendingsdienst
De ZWO-commissie houdt op 3 november om 10.00 uur haar jaarlijkse zendingsdienst. De dienst zal mede worden geleid door Freek van den Berg van Youth for Christ. Freek en zijn vrouw Lydia zijn regelmatig actief met jongeren in Westenholte. De opbrengst van de collecte is daarom ook bestemd voor ons jaarproject Youth for Christ.
Tevens zal er dan aandacht worden besteed aan de actie Schoenendoos. De laatste mogelijkheid om de gevulde dozen in te leveren is op vrijdagmiddag 8 november van 16.30 tot 17.00 uur in de Stinskerk. Deze dozen gaan naar kinderen in moeilijke omstandigheden.
We ontvangen graag 5 euro per ingeleverde doos.

Westenhage
De eerstvolgende samenkomst in Westenhage zal worden gehouden op de zondag 3 november en worden geleid door dhr. K. Fredriks. We beginnen om 19.00 uur. Na afloop is er gelegenheid tot het drinken van een kopje koffie of thee.

Dankdag
Woensdag 6 november is er om 19.30 uur is er een speciale dankdienst in de Stinskerk. Een dag om er speciaal bij stil te staan en dankbaar te zijn voor alles wat we aan mogelijkheden hebben, ons door God gegeven zijn. Dankbaarheid verbreed naar alle arbeid die we hebben kunnen verrichten. Van harte welkom!

Contact met onze predikant
De Stinskerk in onze wijk wil graag dienstbaar zijn voor iedereen die in Westenholte woont. Onze wijkpredikant Gerlof van Rheenen is beschikbaar voor wie behoefte heeft aan contact en wil doorpraten over het leven en de weg die je gaat. Mailadres predikant@stinskerk.nl en tel. 038-3374368.

uw verhuizing
een frisse start

Particuliere verhuizingen
Projectverhuizingen
Nationaal en internationaal
Verhuisdirigente
Kunst en antiek verhuizen
Seniorenverhuizing
Schoonmaakservice
Handyman
Opslag

UTS HERSEVOORT
VERHUIZINGEN
ZWOLLE

ERKENDE VERHUIZERS

038 465 65 60
Nervistraat 5 • 8013 RS Zwolle
info@utshersevoort.nl
www.utshersevoort.nl

AUTOBEDRIJF
BERT WIETEN
-SINDS 1988-

De betrouwbare garage voor onderhoud van jouw auto!

Het alternatief voor de dealer

Boeierweg 11 Zwolle
038-4212128
info@bertwieten.nl

JAMES
AUTOSERVICE
ZWOLLE

WWW.BERTWIETEN.NL

Schutte
Tweewielers

Ruime keuze in elektrische fietsen.
Dealer van o.a. Gazelle, Batavus en Cortina.
Altijd gelegenheid tot het maken van een proefrit.

Ook altijd een breed assortiment aan
kinderfietsen op voorraad.

www.schuttetweewielers.nl Voorsterweg 57 8042 AB ZWOLLE

Zit jij op de basisschool en ben jij een Fietsheld? Doe dan mee aan de Fietshelden Challenge

Zwolle – De Fietshelden Challenge daagt Zwolse basisschoolkinderen uit om ideeën te verzinnen die fietsen voor kinderen leuker, makkelijker of veiliger maken. De campagne loopt vanaf de eerste week van september tot 1 november 2024.
30 geselecteerde Fietshelden werken daarna hun ideeën uit tijdens een ontwerpmiddag.

Deze Fietshelden Challenge wordt georganiseerd met als doel meer kinderen op een veilige en zelfstandige manier te laten fietsen. De Fietshelden Challenge daagt kinderen uit om na te denken over de fiets als vervoermiddel. Ze bedenken mogelijkheden om vaker de fiets te gebruiken en verzinnen oplossingen voor problemen die kinderen ervaren met fietsen.

Je wordt Fietsheld door een idee in te sturen waarmee fietsen in Zwolle veiliger, leuker of makkelijker wordt. Alle kinderen uit groep 5 en hoger kunnen meedoen.

Uit alle inzendingen worden er 30 geselecteerd door een speciale vakjury. Deze kinderen gaan tijdens een 'ontwerpmiddag' onder begeleiding van experts aan de slag met het uitwerken van hun idee tot een levensechte proefversie. Daarnaast kunnen ze lid worden van de Fietsheldenraad Zwolle, die de gemeente gaat adviseren over hoe fietsen in onze stad veiliger en leuker kan. Tot slot gaat de winnaar van de 'ontwerpmiddag' in december naar huis met een supercoole fiets!

Om mee te doen stuur je jouw idee waarmee je fietsen veiliger, leuker of makkelijker maakt uiterlijk vóór 1 november 2024 in via www.fietshelden.org/zwolle.

Dit is de tweede keer dat de Fietshelden Challenge in Zwolle wordt georganiseerd. Fietsburgemeester Marijn de Vries is enthousiast over Fietshelden en zegt over de eerste editie in 2023: 'Het is geweldig dat we in Zwolle met deze campagne kinderen mee kunnen laten denken over verbeteringen en stimulering van het fietsgebruik. De unieke kijk van kinderen krijgt hiermee een stem'.

Workshops
Het team van de Fietshelden Challenge gaat de komende periode speciale Fietshelden workshops organiseren in Zwolle voor scholen die verkeersveiligheid, gezondheid en beweging op de agenda willen zetten. Tijdens deze workshop ontwikkelen kinderen ideeën hoe zij fietsen leuker en veiliger kunnen maken. Scholen en andere instanties kunnen zich gratis opgeven door een mail te sturen naar fietsheldenzwolle@gmail.com.

Alle kinderen uit groep 5 en hoger in de gemeente Zwolle kunnen meedoen door een idee in te sturen waarmee zij fietsen op hun school leuker en veiliger maken. Aanmelden kan via www.fietshelden.org/zwolle tot uiterlijk 1 november 2024.

Team Fietshelden:
fietsheldenzwolle@gmail.com, 06-28713116

van den Belt Hoveniers
Voor een diepgeworteld resultaat

Met onze passie laten wij uw tuinwensen tot bloei komen!

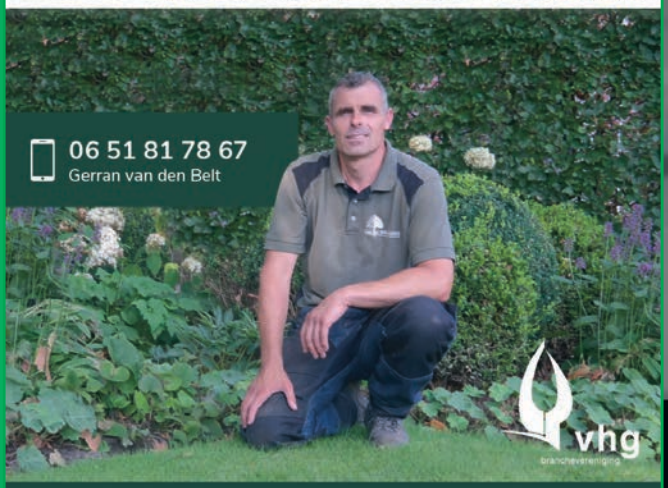

Bekijk al onze projecten ook op vandenbelthoveniers.nl

Al ruim 17 jaar uw vertrouwde partner in ict oplossingen en data herstel

- **ICT Services**
  Onderhoud, reparatie, onderdelen en netwerk
- **Data herstel**
  Verloren of kapotte data herstellen
- **Cyber security**
  Wij houden wij uw data veilig

4essence

038 42 14 217 | 06 430 14 728 | info@4essence.com

Beleef De Vreugdehoeve!

(HEERLIJK · PUUR · SMAAKVOL · DUURZAAM) IJSSEL DELTA

Kom samen eten, vieren, vergaderen en ontmoeten!

- **Themafeesten**
- **Avondfeesten**
- **Culinair genieten**
- **Familiedagen**
- **Dineren**

biologische schapenmelkerij
DE VREUGDEHOEVE
BIJ DE VREUGDERIJKER WAARD

Zalkerveerweg 20, Zwolle
T (06) 28 74 57 28 E info@devreugdehoeve.nl

www.devreugdehoeve.nl

Nu gaat het gerucht dat mijn familie (van Sweder en Voorst) roofridders waren. De bisschop van Utrecht, Jan van Arkel, organiseerde met de steden Zwolle en Kampen in 1362 een opstand tegen ons.
Ons prachtige kasteel is toen, na een langdurige belegering, met de grond gelijk gemaakt.
Ik overleefde deze belegering en ben gelukkig 'normaal' aan mijn einde gekomen.
Het was een groot kasteel en gebouwd op een oude rivierduin in een verder moerassig landschap. Alle stenen werden na de verwoesting gebruikt voor boerderijen in de omgeving.

Na deze verwoesting is de plek eigenlijk nooit meer echt gebruikt. Een leuk speelkasteel en een dierenweide verschenen veel later in het Stinspark.

Over smaak valt niet te twisten, daar is Zweeder het wel over eens, maar ik ben toch echt blij dat op de plaats van mijn kasteel een nieuwe moderne herinnering is verrezen.

Het lijkt niet echt op mijn oude kasteel, maar een herinnering aan onze geschiedenis op deze plek beschouw ik toch als eervol.

Er is anno nu geen verdediging meer nodig tegen de oude bisschop.
Nu zien we wandelende mensen met of zonder hond, spelende kinderen van de basisscholen en Westenholtenaren die er fietsen of tennissen.

Zweeder is blij met dit park in Westenholte. Toch een stadswijk met een bijzondere geschiedenis.

Maar.....geloof het of niet, maar dat verhaal over de roofridders vind ik natuurlijk wat overdreven.

Zweeder

Stinspark 's ochtends vroeg. Foto Patrick van Leur

Contactpersonenlijst

Dagelijks Bestuur WVF

Voorzitter
dhr. L. Kroes
06 11 46 79 51
voorzitter@wijkverenigingwvf.nl

Secretaris
mw L. Bosselaar-Modderkolk
06 21 11 15 36
secretaris@wijkverenigingwvf.nl

Penningmeester
mw N Verduyn
06 41 86 42 52
penningmeester@wijkverenigingwvf.nl

Lid
dhr. M. Boersma

Communicatie
dhr M. Ganzevles
communicatie@wijkverenigingwvf.nl

Werkgroepen WVF

Buurzaam Westenholte
buurzaam@wijkverenigingwvf.nl
www.buurzaamwestenholte.nl

Badminton
dhr R. Heino / 06 14 26 75 18
badminton@wijkverenigingwvf.nl

Jeu de Boule
jeudeboules@wijkverenigingwvf.nl

Jeugddorp
(Huttendorp en Jeugdland)
Jeugdland@wijkverenigingwvf.nl
06 53 96 77 20

Westenholte Kids
mw. B. van der Molen
kinderactiviteiten@wijkverenigingwvf.nl

Ledenadministratie en financien
penningmeester@wijkverenigingwvf.nl

StinsKracht
mv H. Hoekstra
06 12 61 32 80
contact@stinskracht.nl

Stinsredactie
dhr R. van Tellingen / 06 52 63 30 26
stins@wijkverenigingwvf.nl

Survival
R. Doeven
aanmeldingsurvival@gmail.com

Toneel
dhr J. Veurman / 06 22 99 86 80
toneel@wijkverenigingwvf.nl

Volkstuinen
mw I. Lommerts
06 51 01 36 89
volkstuinen@wijkverenigingwvf.nl

Kerstmarkt
mw J. Vredenborg
kerstmarkt@wijkverenigingwvf.nl

Vertrouwenspersoon WVF
mw J. van Eersel
06 37 32 83 08

Organisaties

Sociaal Wijkteam Zwolle
WestCultuurhuis Stadhagen
038 498 99 80

De Kern Maatschappelijk Werk
038 456 97 00

Huisartsenpraktijk Westenholte
Voorsterweg 44-3
038 421 84 55

Icare Thuiszorg
Sterrenkroos 62
0522 27 70 85

Carinova Thuiszorg
0570 51 81 65

Driezorg thuiszorg en Woonzorgcentrum Westenhage
038 200 11 00

Team Buurtzorg Zwolle West 2
06 10 37 95 50

Travers Buurt-Opbouwwerker
Esther Rooseboom
06 24 81 42 83
e.rooseboom@travers.nl

BSO Doomijn
Papaverweg 59
038 421 77 33 / 06 14 88 16 12

Peuterspeelzaal Papaverweg
Papaverweg 59
038 421 77 33

VSO/BSO + Peuteropvang Prokino Morgenster
Korianderplein 4
038 333 87 92 / 06 33 34 52 55

Stinskerk
Ds. G. van Rheenen
Predikant@stinskerk.nl
038 421 26 14

Het verloskundighuys
Overtoom 57
038 421 12 11

Wijkagent Stadsdeel West
dhr. M. van Esch / 0900 88 44
@wijkagenten_zwollewest

Wijkmedewerker
mw K. Hoeflaak / 14038

Wijkbeheer(der)
mw. M. Geurtsen / 14038

Wijkmanager
mw. U. de Vries 14038

Verenigingen

Ontmoetingscentrum Het Anker
Voorsterweg 36 / 038 421 23 66

Stichting Vrienden van WEW
dhr R. v. Tellingen / 06 52 63 30 26

Biljartvereniging 't Anker
dhr. H. van de Belt 06 21 29 42 29

Senioren biljartclub W'holte
dhr. R.A. Paulusma / 038 422 79 03

Happy Hart Koor
happyhartkoor@gmail.com

C.V. De Knienebelters
secretariaatknienebelters@gmail.com / mw. C. Slotman

Gospelkoor One Spirit
mw J. ter Beek / 06 15 24 57 50
info@onespirit.nl

Klaverjassen 's avonds
mw. A. Huizing/06 36 59 72 95
ierseaine@gmail.com
Klaverjassen 's middags
dhr. R. de Wals 06 18 03 36 07

De Zonnebloem
mw D. Weevers / 038 422 45 73

IJsvereniging WVF
mw P. van Dijken / 06 55 89 14 71

Koersbalgroep Westenholte
N.n.t.b.

Sportvereniging Avanti
penningmeester@avantizwolle.nl

Stichting Loopsport Zwolle
mw D. van der Kolk
dicky@loopsportzwolle.nl

Muziekvereniging Excelsior
mw G. Wijbenga / 06 44 77 69 03

Passage (vrouwenbeweging)
mw L. Zwakenberg / 038 421 48 95

Tennisclub WVF
mw M. van de Kamp 06 12 36 64 33

Travers Jongerencentrum LevelZ,
Kerem Aksoy (Jongerenwerker)
038 420 18 53 / k.aksoy@travers.nl

Voetbalvereniging WVF
Margriet Kootstra-Boersma
06- 15 20 27 33
secretaris@wvf.nl

Volleybalvereniging Voorsterslag
mw. Edith Gaasbeek
06 46 78 00 06
www.voorsterslag.nl

YMCA Westenholte
038 454 02 21
westenholte@ymca.nl

Youth for Christ
dhr F. van den Berg / 06 25 36 55 41
freek.vandenberg@yfc.nl

Colofon

De Stins is een uitgave van Wijkvereniging Westenholte-Voorst-Frankhuis en wordt 9 keer per jaar gratis huis-aan-huis verspreid in dit gebied. Oplage 2.400 stuks. Extra exemplaren zijn gratis te verkrijgen in Het Anker en de Jumbo in Westenholte.

E-mailadres: stins@wijkverenigingwvf.nl

Redactie en lay-out
Rob van Tellingen 06 52 63 30 26
Tanja Slagter 06 22 19 65 25
Jolanda Huizing 06 39 55 52 59

Advertenties:
Huub van Jaarsveld 06 55 84 15 14
advertenties-stins@wijkverenigingwvf.nl

Bezorging:
Frans Noordman 06 54 30 85 48

Deadline

Kopij/advertenties	Verschijning
2024	
24 oktober	week 46
5 december	week 51

Aanleveren: Houd bij het aanleveren van kopij en advertentiemateriaal de deadlines in acht. De redactie probeert zoveel mogelijk kopij te plaatsen die aangeleverd wordt vanuit de wijk. De redactie heeft echter het recht artikelen te weigeren of in te korten waar nodig.

Postma Totaaltechniek

Uw badkamer specialist

tevens allround installatiebedrijf

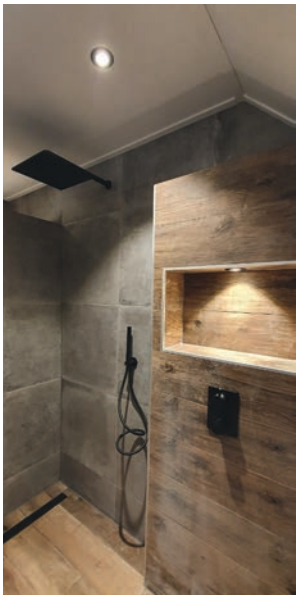

Official dealer:

BWT
BEST WATER TECHNOLOGY

Waterontharder systemen

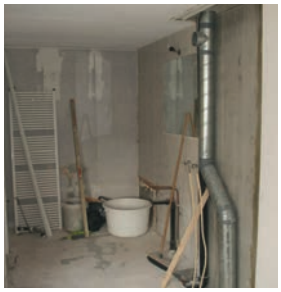

Voorsterhof 10, 8042 DB Zwolle

06 - 20 54 36 72

www.postmatotaaltechniek.nl

bloemenhuis Gerbera

Petuniaplein 13, 8042 AV Zwolle
Telefoon (038) 422 00 32
http://www.bloemenhuisgerbera.nl

"Als kleinschalige uitvaartondernemer ben ik onafhankelijk en zijn de keuzes van de familie doorslaggevend. In de emotionele periode vlak na een overlijden breng ik rust en aandacht en begeleid de familie liefdevol naar het definitieve moment van afscheid nemen."

Verzorgt uw uitvaart natuurlijk

www.freda.nl

06 - 425 132 80
24/7 bereikbaar!

freda
Uitvaartbegeleiding