Blad voor en door wijkbewoners van Westenholte, Voorst en Frankhuis

WIJKVERENIGING WVF

De Stins

Jaargang 50 editie 7 / oktober 2023

Column René Stuij
(blz. 15)

WVF Bingo
(blz 7)

Buurtprefentie
(blz 10)

Schutte Tweewielers

Ruime keuze in elektrische fietsen.
Dealer van o.a. Gazelle, Batavus en Cortina.
Altijd gelegenheid tot het maken van een proefrit.

Ook altijd een breed assortiment aan
kinderfietsen op voorraad.

www.schuttetweewielers.nl Voorsterweg 57 8042 AB ZWOLLE

- Verkoop alle merken
- Private lease alle merken
- Onderhoud en reparatie alle merken
  met behoud van fabrieksgarantie,
  ook voor lease auto's
- APK
- Automaatbak spoelen
- Ruitreparatie
- Verkoop en verhuur van dakkoffers

Het alternatief voor de dealer *Verkoop en onderhoud alle merken*

AUTOBEDRIJF BERT WIETEN -SINDS 1988-

JAMES AUTOSERVICE ZWOLLE

Boeierweg 11 Zwolle | 038-4212128
info@bertwieten.nl | **www.bertwieten.nl**

9.4/10 feedback company

SINDS 1861

SLIJTERIJ WIJNHANDEL

Stroomberg

een goede borrel

voor een redelijke prijs.

petuniaplein 3
tel: 038 4211234

Deze Stins...

Voorplaat: Politiekids in actie.

WVF
Inhoudsopgave 3
Voorwoord 3
Agenda 3
Van de voorzitter 5
Stinspark 5
Najaarsmarkt 6
Kerstmarkt 6
Bingo 7
Zweeder 21

Sport
TennisClub WVF 9
Avanti 9

Ouderen
Poster samen ouderen 7
Vrienden van WEW 11
OV 11
Zonnebloem 11

Gemeente
Whatsapp buurtpreventie 10
Politiekids 13
Column wijkmananger 15
Alzheimer café 21

Overig wijknieuws
Stinskerk 19

Cultuur
Excelsior 19
Gedichten diverse pagina's

Overig
Contactpersonenlijst 22, 23
Colofon 23

Kijk voor meer informatie over Westenholte en de verenigingen op onze site: www.Stinskracht.nl

StinsKracht
voor elkaar én met elkaar

Voorwoord

Voor u ligt de Stins van oktober De vorige Stins stond in het teken van de mooie activiteiten die georganiseerd worden voor kinderen, jongeren en eigenlijk voor alle wijkbewoners van Westenholte.

Naast alle specifieke berichten, verhalen en data in Westenholte ook graag aandacht voor activiteiten voor alle ouderen in onze wijk en te vinden elders in deze Stins
De activiteiten voor ouderen in Westenhage wordt al jaren gedragen door de vrienden van WEW, maar ook de najaarsmarkt op het binnenplein, het soepgebeuren Schuif 's aan worden daar georganiseerd. Wijz organiseert sportieve en sociale activiteiten in het Anker en Westenhage. De Zonnebloem is er voor mensen die wat minder mobiel zijn en het klaverjassen en biljarten in het Anker wordt ook al jaren goed bezocht.

En natuurlijk staat ook deze Stins weer vol met ander Westenholter nieuws.

De redactie wenst u veel leesplezier

AGENDA

Datum Activiteiten

13-10	WVF; bingo
14-10	Het Anker; Repair café
16-10	Het Anker; klaverjassen 19.00 uur
25-10	Stinskerk; vakantie bijbelclub
26-10	Deadline Stins
27-10	Westenhage; Max, Maria en Nina
30-10	Het Anker; klaverjassen 19.00 uur
01-11	Het Anker; Sint Maarten knutselen
11-11	Westenhage; Schuif 's aan
11-11	Petuniaplein; lampionoptocht
11-11	Het Anker; cv de Knienebelters
17-11	WVF; bingo

Meer data staan op Stinskracht.nl/agenda.
Specifieke data bij de Stinskerk, de Cultuurschuur, Tennis WVF en Het Anker

praktijk GO!

Praktijk GO! Maaike Drijfhout

Sinds 2009 gespecialiseerd in rouw- en verliesbegeleiding bij kinderen, jongeren en gezinnen.

T +31 6 24 92 37 62 | maaike@praktijk-GO.nl |
www.praktijk-GO.nl
Praktijkruimte: Westenholterweg 15a Zwolle

FRANK VELTIEN

GEDIPLOMEERD KLOKKENMAKER

- Professionele reparatie en restauratie van uw dierbare, kostbare klok
- In- & verkoop van antieke klokken
- Vrijblijvende prijsopgave

Ridder Zwederlaan 27
8042 CA Zwolle (Westenholte)
Tel. (038) 422 66 03 (bezoek op afspraak)

Noordman
Vloer- & Raambekleding

Het vergroten van woongeluk

Kom voor inspiratie naar onze showroom aan De Netelhorst 14 te Hattem of kijk op www.noordmantapijt.nl

Houdt u van noten, zuidvruchten, chocolade, ontbijtgranen, gedroogd fruit of superfood?

Neem dan eens een kijkje bij...

De notenkar staat elke vrijdag op de weekmarkt op het Petuniaplein. Wij verkopen allerlei soorten superfoods en noten; rauw of gebrand, van chiazaad tot amandel. U kunt kiezen uit diverse lekkere mixen, of u stelt uw eigen mix samen.

We zien u graag bij onze notenkar!

Van de voorzitter

De herfst is begonnen, alle zomerse activiteiten in onze mooie wijk zijn weer achter de rug en worden vervangen door herfstactiviteiten, binnen en buiten. Muziek in Westenhage (ook voor alle oudere wijkbewoners!) en door Excelsior, creatieve workshops in de Cultuurschuur, panna, voetba

Najaarsmarkt

Bij woonzorgcentrum Westenhage wordt woensdag 15 november van 13.00 tot 16.00 uur een najaarsmarkt gehouden. Er zijn verschillende kramen aanwezig.

Uit Westenholte is dat bakkerij De Verwennerij. Ook is er een kraam met eigengemaakte kaarten et cetera, waarvan de opbrengst ten goed komt aan Stinskracht. Tot slot is er een kraam met eigengemaakte producten.

Kom gezellig langs, het café is ook open voor een lekker kopje koffie of thee of een drankje.

Gedicht: Herfst op het plein.

De gele letters van de Jumbo,
euro's goedkoper, beloven ze.
Een blauwe prullenbak
Glasbakken wit en zwart.
Zittend op een bankje
zie ik een schaduw van mezelf.
De zon warmt mijn huid.
De blauwe lucht hangt vol met sluiers.
Bomen verkleuren naar de herfst.
Naast mij de chrysanten,
Paarse, gele, oranje en witte. zes-vijf-en-negentig.
Verderop violen, vele kleuren.
Een plantenbak vol deze bloemen
tien-vijf-en-negentig.
Er ligt één grote oranje pompoen.
verderop in een krat kleinere.
Het wordt herfst.
De zeven kaartenmolens vol beste wensen,
felicitaties en een hart.
Geloof, hoop en liefde
De flyers achter het raam.
Er is heide, wit, roze
Het wordt herfst
De zon warmt nog
Grijze potten met stenen bloemen op de rand.
Een man fietst voorbij.
Een vrouw loopt achter de kinderwagen
vanuit de Jumbo,
Euro's goedkoper, ook de chrysanten?
Er piept onkruid tussen de tegels,
tegen de gevel van de bloemenwinkel.
De bakker verkoopt tompouces
één-vijf-en-negentig
kadootje voor jou...

Herfst. [Fimke Veenstra]

Kerstmarkt Petuniaplein

Ook dit jaar is er weer een kerstmarkt in Westenholte! Op woensdag 13 december van 15.00 tot 22.00 uur verzorgt wijkvereniging WVF, in samenwerking met de winkeliersvereniging, een kerstmarkt op het Petuniaplein. Op het gezellige plein zullen rondom de verlichte kerstboom weer allerlei lekkernijen, kerstcreaties en dergelijke verkocht worden.
Tevens houdt de winkeliersvereniging haar jaarlijkse winkeliersactie van 1 tot en met 12 december. De verloting hiervan is tijdens de kerstmarkt. U komt toch ook op dit gezellige evenement voor én door Westenholte?

Eigen kraam

Bedenk iets leuks in warme winterse kerstsferen om te verkopen of te promoten en kom bij ons op de kerstmarkt staan! Mocht u zich op willen geven voor een kraam en/of grondplaats: de kosten hiervoor zijn € 40 inclusief stroom. Voor hobbyisten is er de mogelijkheid om een halve kraam te huren, neem daarvoor eerst contact op via kerstmarkt@wijkverenigingwvf.nl.
Aanmelden voor een kraam kan via https://ap.lc/HL2fB of door het scannen van de QR-code.

Bingo WVF

Voetbalvereniging WVF houdt maandelijks een bingo-avond. De bingo-avonden beginnen om 20.30 uur; verkoop bingokaarten vanaf 19.45 uur. Deelname is mogelijk vanaf 18 jaar. De hoofdprijs is € 150.

De bingodata zijn:
- 13 oktober,
- 17 november,
- 22 december,
- 19 januari,
- 16 februari
- 15 maart.

Een enkel bingoboekje kost €4; de boodschappenronde kost € 1 en deelname aan de hoofdprijsronde kost €1,50.

SAMENOUDEREN
ACTIVITEITENKALENDER VOOR SENIOREN

Deze agenda verschijnt maandelijks en bevat activiteiten in de wijken Westenholte, Stadshagen & Spoolde.

NAJAAR

MAANDAG	DINSDAG	WOENSDAG	DONDERDAG	VRIJDAG
10.00 – 12.00 uur	09.00 - 10.00 uur	09.00 – 17.00 uur	09:00 - 12:00	09.30 – 10.30 uur
Koffieochtend Weteringbuurt Nijenhuislaan 175 Zonnehuis 038-4574574	***Koffie ochtend*** Het Anker Voorsterweg 36 Het Anker 038-422366	***Beweegmakelaar*** Het Anker Voorsterweg 36 SportService Zwolle 038-8515799	***Schrijfcafé*** Het Anker Voorsterweg 36 WerV - Dimence 038-8515799	***Koffieochtend*** Open Kring Hofstedestraat 1 PGZ 038-4217596
13.00 – 16.00 uur	13.00 - 16.00 uur	10.00 – 11.00 uur	13.00 – 16:00 uur	
Klaverjassen Het Anker Voorsterweg 36 Ann Huizing - O'donnell 0384211651	***Biljarten*** Het Anker Voorsterweg 36 Senioren Biljartclub 038-4213744	***Bootcamp*** Het Anker Voorsterweg 36 WijZ Welzijn 038-4212366	***Gezelschapsspellen*** Het Anker Voorsterweg 36 WerV - Dimence 038-8515799	
19.30 – 20.30 uur	13.45 – 14.45 uur	11.00 – 12.00 uur	10.00 - 12.00 uur	
Everybody Stadshagen Gymzaal Sportlaan Sportlaan 10 SportService Zwolle 038-4236686	***Milde fitgym*** Westenhage Westenhage 42 WijZ Welzijn 038-4212366	***Sport en Spel*** Het Anker Voorsterweg 36 WerV - Dimence 038-8515799	***Biljarten*** Het Anker Voorsterweg 36 Senioren Biljartclub 038-4213744	

Dit is een greep uit de vele activiteiten die bij u in de buurt worden georganiseerd. Kijk op **www.samenzwolle.nl/samenouderen** voor het volledige aanbod of bel naar **038-7508387** voor advies over uw gewenste activiteit. Organiseert u zelf een activiteit voor ouderen? Meld deze dan snel bij ons aan!

TIP

VIER HET LEVEN

Stichting Vier het Leven organiseert culturele activiteiten voor senioren waarbij alles is geregeld om zorgeloos te genieten. Een vrijwilliger haalt u thuis op en samen gaat u gezellig naar een theatervoorstelling, film, concert of museum in Zwolle. Waar gaat u naartoe dit najaar? Bel voor meer informatie naar 035-5245156.

HET ANKER

SPORT & WIJKACCOMMODATIES ZWOLLE

Op verschillende dagen in de week zijn er gezellige, creatieve en sportieve activiteiten waar je vrijblijvend bij aan kunt sluiten. Wil je onder het genot van een gratis kop koffie of thee gezellig kletsen met wijkbewoners en activiteitenbegeleiders van WerV, Focus of SportService Zwolle? Kom dan op dinsdag, woensdag, donderdag en/of vrijdag vanaf 09:00 uur gezellig langs.

→ Kijk voor meer informatie van het aanbod op de website van het Anker: www.ochetanker.nl

Activiteiten overzicht Het Anker

Iedere maandag	Klaverjassen		vanaf 13:30 uur
Iedere dinsdag	Line-dance	Dansstudio SCHAAPMAN	vanaf 19:30 uur
Iedere woensdag	Bootcamp 55+		10:00 – 11:00 uur
Iedere woensdag	Sport en Spel		11:00 – 12:00 uur
Iedere vrijdag	Badminton	Badmintonclub Westenholte	20:00 – 22:00 uur

Mis je activiteiten in Het Anker en/of wil je iets organiseren? Neem contact met ons op en we denken graag mee!

Check hier onze volledige activiteiten kalender

Of de websites van onderstaande aanbieders

ochetanker.nl - beheer@ochetanker.nl - Voorsterweg 36, Zwolle - 038 - 4212366

Graag tot ziens in Het Anker

Tennis in je eigen wijk

Tenniskalender TC WVF
15 september t/m 15 oktober:
KNLTB Najaarscompetitie
16 oktober:
Start winterlessen Tennisschool Zwolle
10 t/m 12 november:
Westenholte Happy Hour open toernooi

Elke dinsdag vanaf 19.00 uur:
Inloopavond Tossen 15+
Elke woensdag vanaf 10.00 uur:
Tossen Dames 65+
Elke donderdag vanaf 10.00 uur:
Tossen Heren 65+

Zestig leden hebben van 4 tot en met 10 september meegedaan met de Clubkampioenschappen.

Op de foto de clubkampioenen 2023.

De KNLTB Najaarscompetitie is zondag 15 oktober afgesloten. Op de website van de club is te zien of één van de acht teams zich kampioen mag noemen en wie de winnaars zijn van het TC WVF MVP Klassement.

Beperkte ledenstop
Met 245 leden is er sinds medio september een beperkte ledenstop bij de tennisclub. Dag- en jeugdleden – tennissen tot 18.00 uur - kunnen zich nog wel aanmelden. Seniorleden die ook na 18.00 uur willen tennissen, moeten wachten tot december en komen op een wachtlijst.

Tennisschool Zwolle met trainer Evert Beens begint op maandag 16 oktober met de winterlessen. Bijna 100 leden hebben meegedaan met de zomerlessen van maart tot en met oktober.
In het weekend van 10 november houdt de club voor de tweede keer het Westenholte Happy Hour Open dubbeltoernooi, met partijen van 60 minuten. Vorig jaar waren er 100 deelnemers afgekomen op de nieuwe toernooiopzet.

Belangstelling om ook te tennissen in je eigen wijk? Bezoek de website www.tcwvf.nl voor informatie over de mogelijkheden om daglid, jeugdlid, seniorlid, donateur of sponsor te worden.

Floorfit (55+) zoekt leden

De beide floorfitgroepen van sportvereniging Avanti zoeken leden. De lessen zijn op woensdagavond van 19.00 tot 20.00 uur (floorfit 55+) en van 20.00 tot 21.00 uur (floorfit) in zaal 1 in het Anker.
Beide lessen bestaan uit een choreografie en aansluitend verschillende spierverstevigende oefeningen. Hierbij worden regelmatig materialen als gewichten en elastiek gebruikt. Een proefles is gratis en vrijblijvend. Neem zaalschoenen, een handdoek en een flesjes water mee en kom meedoen! Meer informatie staat op www.avantizwolle.nl.

Grote Clubactie
Op 23 september is de verkoop van de loten gestart. Een lot kopen kan via clubactie.nl. Zoek daarbij op SV Avanti Zwolle. Een lot kost € 3, waarvan 80% naar de vereniging gaat en er zijn mooie prijzen te winnen.
Begin december 2023 is de trekking.

Gedicht, workshop Cultuurschuur

In de relatieve ochtendrust
voor op het stoepje
van de Cultuurschuur

in de zon
workshop poëzie
winkels in de schaduw
ogen afwezig
geluiden komen langs
maar even:
een rammelende fiets
gebrom van auto's
het knisperen van banden

een zacht geluid van
werkzaamheden in de verte
soms een vogel met zijn
ká ká of twiet kiet kiet
een vrouw met een rollator zegt
heerlijk toch
en ik zeg nou!
in de relatieve ochtendrust
voor op het stoepje
van de Cultuurschuur
in de zon.

[Nanda Vaartjes]

Wijknieuws

Maak je buurt veiliger met een groepsapp

Op steeds meer plaatsen zie je borden hangen met WhatsApp Buurt Preventie. Die borden geven aan dat buurtbewoners een gezamenlijke WhatsApp-groep (WABP-groep) hebben. Bij verdachte en alarmerende situaties in de buurt kunnen zij elkaar waarschuwen.

Bewoners Charon (Stadshagen) en Robert (Westenholte) voelen zich veilig in hun buurt, maar toen de wijkagent hen benaderde of ze ook een WhatsApp Buurt Preventiegroep (WABP) wilden beginnen, zagen zij het nut er wel van in.

Robert: "Je weet en hoort natuurlijk niet alles wat er in je buurt gebeurt, zoals een inbraak of fietsen-diefstal. Als je dat deelt met je buren, word je alerter. En het gaat hier toch om preventie, dus het voorkomen van criminaliteit."
Wijkagent Peter Overweg: "Samen met de gemeente, Travers en deze bewoners hebben we nagedacht hoe we meer bewoners kunnen stimuleren een WABP-groep te beginnen of er aan deel te nemen. In buurten met een appgroep neemt het aantal incidenten af, maar wat net zo belangrijk is: men voelt er zich veiliger. Niet alleen doordat buren elkaar waarschuwen, maar ook leer je je buren beter kennen."

Peter: "Bewoners hebben geen politietaak. Je bent buurtgenoot. Bij overlast praat je overlastgevers, bij herhaaldelijk overlast met bijvoorbeeld vandalisme, waarschuw je de politie."

Groepsdeelnemers benaderen
De gemeente heeft aanmeldkaarten gemaakt in samenwerking met de politie, Charon en Robert. De flyers zijn door hen verspreid in hun buurt. Robert heeft bij 90 woningen een kaartje bezorgd: "Bij veel huishou-dens zijn meerdere personen in de app toege-voegd. Ongeveer 30% van de huishoudens doet mee."
Charon: "We delen niet alleen signalen met de buren, maar ook met de politie. En ik hoop dat de politie dat ook met ons doet. Het is bijvoorbeeld fijn om van de politie te horen als er een inbraakgolf is." Peter: "We moeten nog ervaring opdoen, maar we delen met elkaar, dus bewoners met buren en politie en politie met beheerders. Wij nemen geen deel aan de appgroep van de buurt, wel aan de appgroep van de beheerders."
Robert: "In die appgroep delen beheerders hun ervaringen en geven we elkaar tips."

Informatiemateriaal
Met flyers worden bewoners enthousiast gemaakt om beheerder te worden en een WABP-groep te beginnen. Bij het Wijkservicepunt West van de gemeente Zwolle (in het Cultuurhuis Stadshagen) kunnen deze informatieflyers en reactiekaarten opgehaald worden. Peter: "Daarin staat ook het stappenplan hoe je een groep begint, wat je moet regelen, zoals het bestellen van een buurtbord. Maar check eerst even op www.wabp.nl of er al een groep actief is in jouw buurt."
Meer informatie: www.zwolle.nl/buurtpreventie of mail naar wijkservicepuntwest@zwolle.nl.

Carnavalsvereniging De Knienebelters

Eindelijk is het zover dat ook c.v. de Knienebelters weer mag starten met het Prinsenbal. De eerste senaatsvergadering van de Knienebelters is geweest en alle commissies zijn weer gestart om er weer een fantastisch Carnaval van te maken. De Knienebelters nodigt iedereen uit voor het Prinsenbal, dat gehouden wordt op 11 november vanaf 20.30 uur in Het Anker in Westenholte. Die avond neemt c.v. de Knienebelters afscheid van Hoogheid Prinses Sunrise en haar Presidenten Day en Night. Om elf voor elf doet de nieuwe Hoogheid op ludieke wijze zijn of haar intrede.

De Knienebelters verheugt zich op alle andere festiviteiten van de vereniging. In de volgende Stins zullen wij met trots onze nieuwe Hoogheid, die het carnavals seizoen 2023-`24 zal voorgaan bij c.v. De Knienebelters, voorstellen.
c.v. de Knienebelters hoopt er weer een geweldig carnavalsfeest van te maken.

Alaaf Alaaf. Alaaf.

De vrienden van WEW zijn nu al al ruim 6 jaar actief voor de bewoners van Westenhage. Naast alle bewoners van Westenhage, Ensemble en Wendakker zijn ook senioren uit Westenholte en deelnemers van de Zonnebloem van harte welkom. En zoals altijd gratis te bezoeken. Afgelopen maand trad de feestband 'Anders dan normaal' voor een volle zaal op en heeft iedereen genoten. Op vrijdagmiddag 27 oktober treden Max en Maria op met als extra zangeres Nina. Dat belooft weer een hele gezellige muzikale middag te worden.

Ervaar het OV

Heeft u binnenkort een gezellig dagje weg gepland? Ga eens met het openbaar vervoer!
De provincies Overijssel, Gelderland en Flevoland vinden dat het openbaar vervoer voor iedereen makkelijk en toegankelijk moet zijn.
Tijdens de maandelijkse inloopspreekuren op locatie geven OV-ambassadeurs advies en tips aan 55-plussers over het reizen met trein of bus. Op woensdag 1 november en woensdag 6 december zijn er weer inloopspreekuren. Deze worden van 10.00 tot 11.30 uur gehouden in Wijkcentrum de Pol aan de Gelijkheid 1. Telefonisch spreekuur; dagelijks zitten OV-ambassadeurs klaar om OV-vragen te beantwoorden. Zij zijn bereikbaar op 038 – 303 70 10.
Meer informatie en alle activiteiten:
www.ervaarhetov.nl/ov-ambassadeur.

De herfst heeft zijn intrede gedaan.
Nu de bladeren vallen en het buiten kouder wordt, vinden we het belangrijk om ons te blijven inzetten voor onze deelnemers. Temeer omdat ze vanwege dit jaargetijde vaker aan huis gebonden zijn. We zorgen weer voor de nodige activiteiten en brengen onze deelnemers, zoals gewoonlijk, de gezellige huisbezoekjes.

Op 15 september hebben een aantal deelnemers van onze Zonnebloemafdeling kunnen genieten van een dagboottocht over de IJssel en het Zwarte Water. Aan boord werden ze voorzien van koffie/thee met wat lekkers. Daarna volgde een hapje en drankje. Vervolgens kregen ze een goed verzorgde warme maaltijd. Het was die dag prachtig weer. Na de middag gingen veel deelnemers naar het dek om te genieten van het zonnetje. Op het dek en in de boot zelf werd er weer koffie/thee geserveerd en als afsluiting kregen ze nog een hapje en drankje. Er waren ook twee muzikanten aan boord die tijdens die dag allemaal bekende liedjes, veelal uit de oude doos, ten gehore brachten. De stemming was dan ook opperbest. Het was een heel geslaagde dag en de tevredenheid onder de deelnemers was groot. Om 16.30 gingen ze moe maar voldaan weer van boord.

Verder liggen er nog wat activiteiten in het verschiet.
Ten tijde van dit schrijven staan een theaterochtend bij hotel-restaurant Van der Valk, een loempia eten bij een Chinees restaurant en een Kerstmiddag op het programma. We hopen dan ook veel van onze deelnemers hiermee een plezier te kunnen doen.
Verder zitten we nu niet stil en zijn we volop bezig met nog meer leuke dingen te bedenken.

Als Zonnebloemafdeling geeft het ons voldoening wanneer we tijdens onze activiteiten veel blijde gezichten zien. Op deze manier merken we dat we er toe doen. Dit is heel belangrijk voor ons.

Met vriendelijke groet,
Dinie Wevers
Tel. 038-4224573

AUTORIJSCHOOL

AFRIT ZWOLLE

30 Rijlessen *(60 minuten)*
+
Tussen Tijdse Toets
+
Praktijkexamen

~~€ 2.310,00~~
€ 1.999,00

Ook rijles in automaat mogelijk

2 TO DRIVE

Lessen vanaf 16,5 jaar, rijbewijs op je 17e!

Faalangst en autisme gespecialiseerd

Robert Steen I T. 06-28239441 I info@afritzwolle.nl I **www.afritzwolle.nl**

Postma Totaaltechniek

Uw badkamer specialist

tevens allround installatiebedrijf

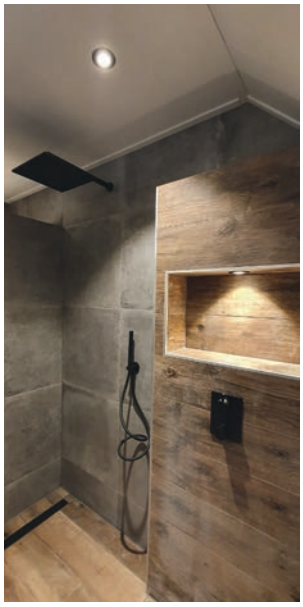

Official dealer:
BWT
BEST WATER TECHNOLOGY
Waterontharder systemen

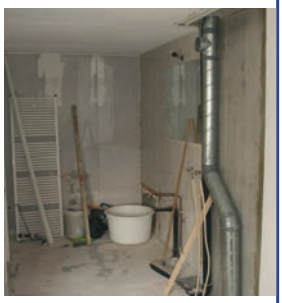

Voorsterhof 10, 8042 DB Zwolle
06 - 20 54 36 72

www.postmatotaaltechniek.nl

Politiekids

Politiekids is een project waarbij kinderen van 6 tot en met 10 jaar met hun ouders betrokken worden bij het politiewerk. Deze kinderen helpen de politie met speciale acties en worden vooraf – net als echte politiemensen – beëdigd door een politiechef. De kinderen dragen tijdens de acties een opvallend tenue met de opdruk 'Politiekid' en een speciale Politiekids-batch.

Politiekids krijgen training

Net als echte politiemensen voor hun werk trainen, bestaat er ook voor politiekids een leerzame training: een zogenoemde Redmantraining. Dit is een weerbaarheidstraining die al voor volwassenen bestaat, maar die geschikt is gemaakt voor kinderen uit het basisonderwijs.

De training maakt kinderen weerbaarder tegen bijvoorbeeld pesten en leert hen beter naar hun gevoel te luisteren. Ook is het mogelijk dat de politiekids bijvoorbeeld een demonstratie van politiehonden bijwonen om meer te leren over het politiewerk.

Op veel plekken in Nederland zijn al teams met Politiekids van start gegaan. Ook in Westenholte zijn politiekids begonnen. Maar liefst 30 kids zijn wekelijks actief op de woensdagmiddag met sporten, weerbaarheid en politie-acties. Hebt u ze laatst zien fietsen in de wijk? Er werden zelfs een paar boeven aangehouden op de parkeerplaats bij het Anker! Spektakel in de buurt en gelukkig goed afgelopen.

Met het project Politiekids wil de politie in contact te komen met kinderen voordat ze mogelijk het 'foute pad' op gaan. Het doel: met hen en hun ouders een goede relatie opbouwen en zo te voorkomen dat de kinderen criminele activiteiten ontwikkelen. In een vorige Stins heeft een poster gestaan met een oproep voor politiekids in Westenholte. Daar kwamen veel reacties op. Op 4 oktober 2023 zijn de aangemelde kinderen beëdigd in de raadzaal van het gemeentehuis in Zwolle.

Op onze website maak je een afspraak in de showroom of gewoon bij je thuis. Wij helpen je woning of bedrijf naar wens aan te kleden.

schraderenjavol.nl

Pedicure Praktijk

Gea Herkert

Uw voeten in vertrouwde handen

Stinsweg 7
8042 AZ Zwolle (**Westenholte**)
Telefoon (038) 42 24 323
Praktijkruimte op de begane grond
Aangesloten bij Brancheorganisatie Pro-Voet

www.pedicurepraktijkgeaherkert.nl

Samen voor een veilig Westenholte

Als ik deze column schrijf, is Burendag net achter de rug. De manier waarop buurten dit organiseerden was zeer divers, maar ze hadden een ding gemeen: de ontmoeting is het belangrijkste.
Door samen je straat groener te maken, leer je elkaar kennen. Elkaar kennen is elkaar accepteren en waarderen. In buurten waar bewoners contact hebben met elkaar, voelt men zich veiliger. Maar het werkt ook andersom. In een buurt waar je je veilig voelt, durf je gemakkelijker contact te maken. Daarom was het initiatief van de wijkvereniging op Burendag ook zo leuk. Bewoners konden berichtjes voor elkaar achterlaten op een bord. Dat leverde heel leuke reacties op.

Dan is het in dit verband ook goed om de organisaties van Jeugdland, Huttendorp, Westenholtefestival en Jeugdsurvival een pluim te geven. Ondanks dat het Stinspark dit jaar niet beschikbaar was, wisten ze met aanpassingen de festiviteiten toch door te laten gaan. Dit soort activiteiten is van belang voor het versterken van de onderlinge binding.

WhatsApp Buurtpreventie
In deze wijkkrant vertellen bewoners Robert en Charon over hun initiatief WhatsApp-buurtpreventie. Via de WhatsApp informeren zij elkaar bij verdachte en alarmerende situaties. Hier zie je die keerzijde ook. Samen maak je de buurt veiliger door niet alleen die WhatsApp-groep, maar ook door daarover contact met elkaar te hebben.

Uit het Buurt-voor-Buurt Onderzoek 2022 blijkt dat u de veiligheid in Westenholte het rapportcijfer 7,8 geeft. De sociale cohesie, het gevoel van verbondenheid, een 6,9. Ook als we over deze rapportcijfers tevreden zijn, aan sociale cohesie en veiligheid moet je aandacht blijven besteden. Ik roep u dan ook op een WhatsApp-groep voor buurtpreventie te vormen. Of een bewonersinitiatief te beginnen om uw buurt bijvoorbeeld groener te maken. Jullie maken de buurt niet alleen leuker, maar dus ook veiliger en socialer.

Afscheid
Ik heb de afgelopen jaren samen met bewoners aan deze wijkopgaven gewerkt. Dat stopt nu. Als deze krant uitkomt, ben ik niet meer de wijkmanager van Westenholte. Ik las dat veiligheid ook kan gaan over rouwveiligheid: je veilig voelen om emoties te uiten en rouwen bij een afscheid. Daarvoor is een ondersteunende en begripvolle omgeving nodig. De afgelopen drie jaar heb ik een fijne samenwerking opgebouwd met bewoners en wijkorganisaties. Dan is het ook rouwig om dat te moeten loslaten, ook al is er weer wat moois op mijn pad gekomen. Bedankt voor jullie vertrouwen. En weet, ik heb me altijd veilig gevoeld in Westenholte!

René Stuij, voormalig wijkmanager stadsdeel west

ANYTYME
WESTENHOLTE SNACK & DINE

Kom Uw favoriete snack, baguette of maaltijd afhalen op het Petuniaplein 7

Openingstijden:
Dinsdag t/m zaterdag: 11.00 - 21.00 uur
Zondag: 16.00 - 21.00 uur

Geef Uw bestelling door via telefoon: 038-4227554
of ONLINE via ANYTYMEWESTENHOLTE.NL

GRATIS WAARDE-BEPALING

- Aankoop
- Verkoop
- Taxatie
- Energielabel

Hans-Peter Folbert, makelaar / taxateur in Westenholte

VBO
Vereniging van makelaars en taxateurs

www.uwVBOmakelaar.nl
Mobiel: 06-26882570

SINDS 1861
SLIJTERIJ WIJNHANDEL
Stroomberg

een goede borrel

voor een redelijke prijs.

petuniaplein 3
tel: 038 4211234

POPPE Hoveniers

Ontwerp • Tuinaanleg • Advies • Onderhoud

TEL. 06 292 83 323
www.PoppeHoveniers.nl

Collecte voor het Diabetes Fonds

De Diabetes Fonds-collecteweek is van maandag 30 oktober tot en met zaterdag 4 november 2023. In het hele land gaan ruim 16.000 mensen collecteren. Ook in Westenholte en Spoolde komt de collectant langs de deur.

Collectanten gezocht voor Westenholte of Spoolde

Het Diabetes Fonds is nog op zoek naar nieuwe collectanten, zowel voor Westenholte als voor Spoolde. 1 of 2 uurtjes collecteren tijdens de collecteweek is al heel waardevol. Meer mag natuurlijk ook. Welke straten je loopt en hoeveel je wilt lopen, kan in overleg bepaald worden. Dit mag nog voor de collecte van dit jaar zijn of met ingang van volgend jaar. Voor meer informatie of voor aanmelden:
Reinou Friso, 06-55728973.

Manieren om te doneren

Geld geven kan door contant geld in de collectebus te doen, of door makkelijk en veilig te betalen door middel van de QR-code op de collectebus of legitimatiekaart van de collectant. Als u de collectant heeft gemist en toch wat wilt bijdragen, dan kunt u een eenmalige gift doen via diabetesfonds.nl/geven.

Diabetes

Ruim 1,2 miljoen Nederlanders hebben diabetes. Een ziekte die veel impact heeft op het dagelijks leven van zowel kinderen als volwassenen. Het Diabetes Fonds vindt dat iedereen een gezond leven verdient, zonder diabetes en de complicaties ervan.

Daarom wil het Diabetes Fonds Nederland gezonder maken en diabetes genezen. Dat doet het door wetenschappelijk onderzoek te financieren naar betere behandelingen en het uiteindelijke doel: genezing. En door de gezonde keuze makkelijker te maken, onder meer door leefstijltips te geven.

Meer informatie over diabetes is te vinden op www.diabetesfonds.nl.

Meer informatie over de onderzoeken van het Diabetes Fonds staat op www.diabetesfonds.nl/wat-we-doen/nieuwe-onderzoeken.

Gedicht, workshop Cultuurschuur

Mijn wijk

**Huizen, tuinen, winkels, bomen
en het plein
overal kinderfietsjes
op weg naar later**

**En daar die ene winkel op het plein
de deur op slot
de bel kapot
de etalage leeg
de spijker die de boel bijeen hield
is verroest**

**Wie opent deze zaak opnieuw?
Wie breekt de toekomst open?
Mijn wijk wil leven!**

[Trijntje Gosker]

bloemenhuis
Gerbera

Petuniaplein 13, 8042 AV Zwolle
Telefoon (038) 422 00 32

Veerman Makelaardij.nl

VRAAG NU UW GRATIS WAARDEBEPALING AAN

Uw Westenholtemakelaar
038 - 3379406

Nieuw in Westenholte:
COACHINGSPRAKTIJK

ERNA
COACHING & ADVIES

Benieuwd naar wat **coaching voor jou** kan doen?

Bel gerust!

Voorsterweg 34b | Zwolle | 06 23 568 566 | info@ernacoaching.nl | www.ernacoaching.nl

Advies

Ontwerp

Copywrite

Uitvoering

ZoZuPer
marketing & zo

Op zoek naar een professionele uitstraling die niet meteen een vermogen kost?

ZoZuPer l marketing & zo

Laat zien wie je bent!

www.zozuper.nl - 06 39 555 259

Stinskerk

Activiteitenkalender
Op de website Stinskerk.nl staat het overzicht Bezinning en Verdieping.
Van harte uitgenodigd en welkom om mee te doen!

Stinskerk Zingt Op Zondag
Op 15 oktober wordt er weer een Stinskerk Zingt Op Zondag-dienst (SZOZ) gehouden. Durk de Boer gaat voor in deze dienst, die om 9.30 uur begint, en Gerwin van de Plaats bespeelt het orgel. Iedereen is weer van harte welkom.

Vakantie Bijbel Club in de herfstvakantie

Het was weer heel gezellig bij de Vakantie Bijbel Club (VBK) in de zomervakantie! En... in de herfstvakantie hebben we weer VBK!

Op woensdag 25 oktober zijn alle kinderen uit groep 1 t/m 8 weer welkom in de Stinskerk. Rond het thema 'Tel maar mee!' zien we hoe Jezus iedereen wil helpen, ook knechten en buitenlandse bazen.
Er is weer van alles te doen die ochtend: lachen, zingen, verhalen, knutselen, spelletjes... En de tieners van groep 7 en 8 hebben hun eigen programma in hun eigen zaal.

Om 9.45 uur is de kerk open en om 10.00 uur start het programma. Om 12.00 uur ga je weer naar huis.

Hulp is welkom
Ook grote mensen (12+, interkerkelijk) die een keer willen meehelpen zijn van harte welkom. Voor het team en de tieners zijn we dringend op zoek naar mensen, maar ook kleine dingen zoals vooraf uitnodigingen of naamkaartjes maken, dingen rondbrengen, helpen knutselen of afbreken zijn heel fijn!
Meer informatie via vbkwestenholte@gmail.comof bij Lucie van 't Slot, telefoon 06-15537085.

Zendingsdienst
De ZWO-commissie houdt op 5 november om 10.00 uur haar jaarlijkse zendingsdienst. De dienst wordt geleid door wijkpredikant Gerlof van Rheenen. De opbrengst van de collecte is bestemd voor ons jaarproject Het Vergeten Kind.

Westenhage
Elke eerste zondag van de maand wordt er in Westenhage om 19.00 uur een korte avonddienst gehouden. Op zondag 5 november leidt ds. A.T. Kramer de dienst. Na afloop is er gelegenheid tot het drinken van een kopje koffie of thee.

Wintertijd
Vanwege de wintertijd beginnen onze kerkdiensten vanaf 5 november weer om 10.00 uur.

Op onze website is elke week vanaf zaterdag het meest actuele kerknieuws van de Stinskerk te lezen in de Zondagsbrief.

---

muziekvereniging excelsior westenholte

Excelsior zoekt nieuwe leden

Ben jij of ken jij die muzikant die Excelsior zoekt? Heb jij vroeger een instrument bespeeld en wil je jouw oude hobby weer oppakken? Zoek je een nieuwe uitdaging en wil je een instrument leren bespelen? Ben je nieuw in Zwolle komen wonen en ben je op zoek naar dé fanfare van Zwolle waar musiceren op hoog niveau en gezelligheid hand in hand gaan? Bij Excelsior zijn mogelijkheden genoeg. Van beginnend tot gevorderd muzikant, je bent van harte welkom!
Kijk voor meer info op www.excelsior-westenholte.nl of neem contact op via info@excelsior-westenholte.nl.

Start seizoen 2023-'24
Excelsior was dit seizoen extra vroeg begonnen met de repetities. De laatste week van de zomervakantie werd er druk gerepeteerd. Dit alles had te maken met het Westenholtefestival in het tweede weekend van september, waar het B-orkest en de Slagwerkgroep hebben opgetreden en waarbij het A-orkest op zondag de Tentdienst begeleidde. Het A-orkest bereidde zich voor op het dubbelconcert met het GFO, wat zaterdag 7 oktober plaatsvond.

In de maand november is Excelsior twee keer op straat te horen. De eerste keer tijdens de Lampionnenoptocht op 11 november, de tweede keer tijdens de intocht van Sinterklaas op 25 november.

KWALITEIT
50 JAAR
SINDS 1896

Een nieuwe visgraatvloer?

Of meer weten over de diverse visgraatpatronen?
Bel voor vrijblijvend advies.

Dubbel

Driedubbel

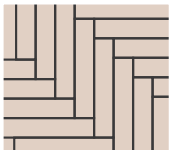

Vierkant

Papaverweg 108, 8042 EK Zwolle (Westenholte) - 038 421 63 33 - **www.antonekkerparket.nl**

ANTON EKKER PARKET
50 jaar maatwerk in houten vloeren

Beleef De Vreugdehoeve!

(H)EERLIJK • PUUR • SMAAKVOL • DUURZAAM
IJSSEL DELTA

Kom samen eten, vieren, vergaderen en ontmoeten!

- **Themafeesten**
- **Avondfeesten**
- **Culinair genieten**
- **Familiedagen**
- **Dineren**

biologische schapenmelkerij
DE VREUGDEHOEVE
BIJ DE VREUGDERIJKER WAARD

Zalkerveerweg 20, Zwolle
T (06) 28 74 57 28 **E** info@devreugdehoeve.nl

www.devreugdehoeve.nl

Alzheimer Café

Het Alzheimer Café in Zwolle verzorgt dinsdag 17 oktober een avond met als thema de notaris. Een notaris komt deze avond vertellen over zaken als het levenstestament, mentorschap, bewindvoering en hoe je de digitale nalatenschap kunt regelen.

Het Alzheimer Café is de ontmoetingsplaats voor mensen met dementie of voor hen die met dementie te maken hebben. Hierbij kunt u denken aan partners, kinderen, mantelzorgers enzovoort. Tijdens deze avonden wordt een onderwerp besproken dat te maken heeft met dementie.

Het Alzheimer Café is te vinden in Victorium aan de Boerendanserdijk 47. De bijeenkomst begint om 19.30 uur tot 21.00 uur. Om 19.00 uur gaat de zaal open.

De volgende bijeenkomsten van het Alzheimer Café staan gepland op 21 november en 19 december.

Voor vragen of meer informatie kunt u contact opnemen met Bianca Oechies, telefoon 06-53287125.

Gedicht, workshop Cultuurschuur

Mijn plein.

Wat zit ik hier graag.

Wat een knus bloemenwinkeltje!

Viooltjes op haar prachtst, paars, blauw, magisch!

Gele bolchrysanten stralen naar de zon!

De hoge bomen staan op hun plaats.

Wanneer wandelen zij weg?

Mooie kaarten in het rek, ik wil ze allemaal!

Het vraagteken roept, is er een antwoord?

Of is het gewoon een afvoerpijp?

[Marit Vaartjes]

Er staan her en der bijzondere gedichten in deze Stins die betrekking hebben op 'ons' plein, het Petuniaplein. Vier bewoners hebben de tijd genomen om in hun woorden uiting te geven aan hun gevoel met betrekking tot dit centrale punt in de wijk.

Voor Zweeder is het Petuniaplein altijd weer een feest van herkenning. Oud-klasgenootjes waarmee even het 'Ken-je-die-en-die-nog-van-vroeger' spelletje wordt gespeeld. Moeders van diezelfde klasgenootjes die nu in een trendy scootmobiel de Jumbo inrijden. Sportmaatjes van vroeger die nog steeds een rondje kunnen hardlopen. Even zwaaien, even praten, even knikken. We kennen elkaar.

Het aantal inwoners is de afgelopen tien jaar redelijk stabiel gebleven. Sinds 2013 is Westenholte er 'slechts' 170 inwoners op vooruit gegaan. We wonen nu met 5.400 mensen op 523 hectare land en kunnen genieten van 103 hectare water. Tenzij het water over de straten golft... dan geniet Zweeder er iets minder van.

Net als de vier dichters is ook Zweeder op een bankje op het plein gaan zitten. Niet met de intentie om een gedicht te dichten, maar om te genieten van het uitzicht. Vrijdag, dus markt. Warm, dus veel volk op de been. Er is veel te zien, mensen komen en gaan. De kaasboer heeft het druk en ook in de hoek van de noten- en viskraam staan de mensen geduldig in de rij te wachten. Ondertussen loopt een mevrouw erg blij met een bloemstukje Gerbera uit. Ze ziet me zitten en knikt. Ik ken haar... van vroeger.

Zweeder

Contactpersonenlijst

Dagelijks Bestuur WVF

Voorzitter
dhr. L. Kroes
06 11 46 79 51
voorzitter@wijkverenigingwvf.nl

Secretaris
mw L. Bosselaar-Modderkolk
06 21 11 15 36
secretaris@wijkverenigingwvf.nl

Penningmeester
mw N Verduyn
06 41 86 42 52
penningmeester@wijkverenigingwvf.nl

Lid
dhr. M. Boersma

Communicatie
dhr M. Ganzevles
communicatie@wijkverenigingwvf.nl

Werkgroepen WVF

Buurzaam Westenholte
buurzaam@wijkverenigingwvf.nl
www.buurzaamwestenholte.nl

Badminton
dhr R. Heino / 06 14 26 75 18
badminton@wijkverenigingwvf.nl

Jeu de Boule
jeudeboules@wijkverenigingwvf.nl

Jeugdland
mw J. de Ruiter / 06 49 13 93 89
jeugdland@wijkverenigingwvf.nl

Huttendorp
dhr. B. Breeuwsma
huttendorp@wijkverenigingwvf.nl

Westenholte Kids
mw. B. van der Molen
kinderactiviteiten@wijkverenigingwvf.nl

Ledenadministratie en financien
penningmeester@wijkverenigingwvf.nl

StinsKracht
mv H. Hoektra
06 12 61 32 80
contact@stinskracht.nl

Stinsredactie
dhr R. van Tellingen / 06 52 63 30 26
stins@wijkverenigingwvf.nl

Survival
R. Doeven
aanmeldingsurvival@gmail.com

Toneel
dhr J. Veurman / 06 22 99 86 80
toneel@wijkverenigingwvf.nl

Volkstuinen
mw I. Lommerts
06 51 01 36 89
volkstuinen@wijkverenigingwvf.nl

Kerstmarkt
mw J. Vredenborg
kerstmarkt@wijkverenigingwvf.nl

Vertrouwenspersoon WVF
mw J. van Eersel
06 37 32 83 08

Organisaties

Sociaal Wijkteam Zwolle
WestCultuurhuis Stadhagen
038 498 99 80

De Kern Maatschappelijk Werk
038 456 97 00

Huisartsenpraktijk Westenholte
Voorsterweg 44-3
038 421 84 55

Icare Thuiszorg
Sterrenkroos 62
0522 27 70 85

Carinova Thuiszorg
0570 51 81 65

Driezorg thuiszorg en Woonzorgcentrum Westenhage
038 200 11 00

Team Buurtzorg Zwolle West 2
06 10 37 95 50

Travers Buurt-Opbouwwerker
Esther Rooseboom
06 24 81 42 83
e.rooseboom@travers.nl

BSO Doomijn
Papaverweg 59
038 421 77 33 / 06 14 88 16 12

Peuterspeelzaal Papaverweg
Papaverweg 59
038 421 77 33

VSO/BSO + Peuteropvang Prokino Morgenster
Korianderplein 4
038 333 87 92 / 06 33 34 52 55

Stinskerk
Ds. G. van Rheenen
Predikant@stinskerk.nl
038 421 26 14

Het verloskundighuys
Overtoom 57
038 421 12 11

Wijkagent Stadsdeel West
dhr. M. van Esch / 0900 88 44
@wijkagenten_zwollewest

Wijkmedewerker
mw K. Hoeflaak / 14038

Wijkbeheer(der)
mw. M. Geurtsen / 14038

Wijkmanager
dhr. R. Stuij / 14038

Verenigingen

Ontmoetingscentrum Het Anker
Voorsterweg 36 / 038 421 23 66

Stichting Vrienden van WEW
dhr R. v. Tellingen / 06 52 63 30 26

Biljartvereniging 't Anker
dhr B. Nomden / 038 421 65 37

Senioren biljartclub W'holte
dhr J. Hillebrand / 038 421 37 44

Happy Hart Koor
happyhartkoor@gmail.com

C.V. De Knienebelters
secretariaatknienebelters@gmail.com / mw. C. Slotman

Gospelkoor One Spirit
mw J. v. Maastricht / 06 20 35 17 20
info@onespirit.nl

Klaverjassen 's avonds
mw. A. Huizing/06 36 59 72 95
ierseaine@gmail.com
Klaverjassen 's middags
dhr. W. aan het Rot/0628221254
wichertaanhetrot@hotmail.nl

De Zonnebloem
mw D. Weevers / 038 422 45 73

IJsvereniging WVF
mw P. van Dijken / 06 55 89 14 71

Koersbalgroep Westenholte
N.n.t.b.

Sportvereniging Avanti
penningmeester@avantizwolle.nl

Stichting Loopsport Zwolle
mw D. van der Kolk
dicky@loopsportzwolle.nl

Muziekvereniging Excelsior
mw G. Wijbenga / 06 44 77 69 03

Passage (vrouwenbeweging)
mw L. Zwakenberg / 038 421 48 95

Tennisclub WVF
mw M. van de Kamp 06 12 36 64 33

Travers Jongerencentrum LevelZ,
Kerem Aksoy (Jongerenwerker)
038 420 18 53 / k.aksoy@travers.nl

Voetbalvereniging WVF
dhr E. Pruim / 06 53 27 31 61
secretaris@wvf.nl

Volleybalvereniging Voorsterslag
mw. Edith Gaasbeek
06 46 78 00 06
www.voorsterslag.nl

YMCA Westenholte
038 454 02 21
westenholte@ymca.nl

Youth for Christ
dhr F. van den Berg / 06 25 36 55 41
freek.vandenberg@yfc.nl

Colofon

De Stins is een uitgave van Wijkvereniging Westenholte-Voorst-Frankhuis en wordt 9 keer per jaar gratis huis-aan-huis verspreid in dit gebied. Oplage 2.400 stuks. Extra exemplaren zijn gratis te verkrijgen in Het Anker en de Jumbo in Westenholte.

E-mailadres: stins@wijkverenigingwvf.nl

Redactie en lay-out
Rob van Tellingen 06 52 63 30 26
Tanja Slagter 06 22 19 65 25
Jolanda Huizing 06 39 55 52 59

Advertenties:
Huub van Jaarsveld 06 55 84 15 14
advertenties-stins@wijkverenigingwvf.nl

Bezorging:
Frans Noordman 06 54 30 85 48

Deadline

Kopij/advertenties	Verschijning
2023	
26 oktober	week 46
30 november	week 51
2024	
4 januari	week 4
15 februari	week 10
28 maart	week 16
16 mei	week 22
27 juni	week 28
29 augustus	week 38
26 september	week 42
24 oktober	week 46
5 december	week 51

Aanleveren: Houd bij het aanleveren van kopij en advertentiemateriaal de deadlines in acht. De redactie probeert zoveel mogelijk kopij te plaatsen die aangeleverd wordt vanuit de wijk. De redactie heeft echter het recht artikelen te weigeren of in te korten waar nodig.

van den Belt Hoveniers
Voor een diepgeworteld resultaat

Met onze passie laten wij uw tuinwensen tot bloei komen!

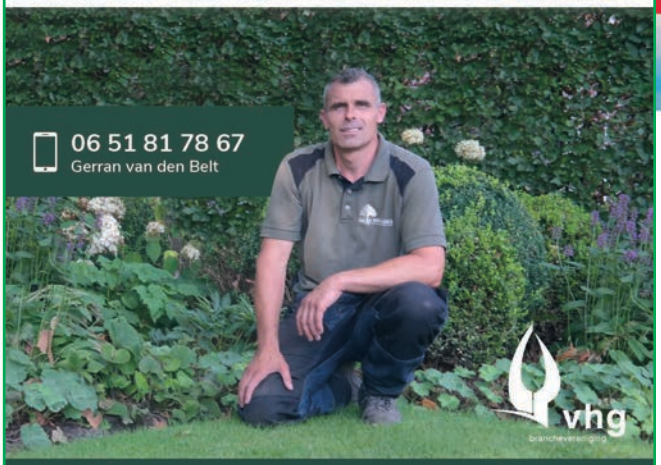

Bekijk al onze projecten ook op vandenbelthoveniers.nl

uw verhuizing een frisse start

- Particuliere verhuizingen
- Projectverhuizingen
- Nationaal en internationaal
- Verhuisdirigente
- Kunst en antiek verhuizen
- Seniorenverhuizing
- Schoonmaakservice
- Handyman
- Opslag

UTS HERSEVOORT VERHUIZINGEN ZWOLLE

MERKENDE VERHUIZERS

038 465 65 60
Nervistraat 5 • 8013 RS Zwolle
info@utshersevoort.nl
www.utshersevoort.nl

GRATIS WAARDEBEPALING

Jouw Makelaar in Zwolle

- aankoop
- verkoop
- taxatie

VBO

SINDS 2016
Voorst MAKELAARDIJ

VOORSTMAKELAARDIJ.NL
Botterweg 12a, 8042PA ZWOLLE, 038 453 7339

Computerproblemen?

→ *4essence Services* →

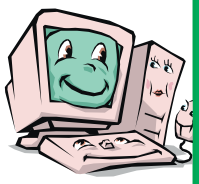

Repareren, Installeren
Beveiligen
Hardware, Software en Internet

4essence

tel. : 038 421 421 7
mob. : 06 430 14 728
e-mail: info@4essence.com
www.4essence.com

Ankerweg 9 | 8042 EX | Zwolle