Blad voor en door wijkbewoners van Westenholte, Voorst en Frankhuis

WIJKVERENIGING WVF 50 Jaar!!!

De Stins

Jaargang 49 editie 7 oktober 2022

"Heel" Westenholte Bakte op burendag (blz 5)

Ridder Zweder opnieuw verslagen (blz 6)

Theelepel hoofdrol in eenakter (blz 7)

Schutte Tweewielers

Ruime keuze in elektrische fietsen.
Dealer van o.a. Gazelle, Batavus en Cortina.
Altijd gelegenheid tot het maken van een proefrit.

Ook altijd een breed assortiment aan
kinderfietsen op voorraad.

www.schuttetweewielers.nl Voorsterweg 57 8042 AB ZWOLLE

- Verkoop alle merken
- Private lease alle merken
- Onderhoud en reparatie alle merken
  met behoud van fabrieksgarantie, ook voor lease auto's
- APK
- Automaatbak spoelen
- Ruitreparatie
- Verkoop en verhuur van dakkoffers

Het alternatief voor de dealer *Verkoop en onderhoud alle merken*

Autobedrijf ★★★★★ Bert Wieten
JAMES AUTOSERVICE ZWOLLE
9.4/10 feedback company
Boeierweg 11 Zwolle | 038-4212128 | info@bertwieten.nl
www.bertwieten.nl | www.jamesprivateleasezwolle.nl

VOOR ELKAAR ZWOLLE

Wij helpen verder bij schulden, werk zoeken en meedoen in Zwolle

ZET JE OOK IN VOOR NIEUWE NEDERLANDERS IN ZWOLLE!

Sharon (23)
ParticipatieMaatje bij Voor Elkaar Zwolle

"Als maatje bouw je echt een vertrouwensband op met de gezinnen. En tegelijkertijd help je ze de Nederlandse cultuur te ontdekken."

Wil jij net als Sharon nieuwe Nederlanders helpen in Zwolle?

Ga naar voorelkaarzwolle.nl/stins

Deze Stins...

Voorplaat: ridder Zweder komt tot leven: het Stinspark gaat op de schop

WVF
Inhoudsopgave 3
Voorwoord 3
Agenda 3
WVF-50 jaar. Hartekreet 5
Burendag. Heel Westenolte bakt 5
Stinspark. De eerste schep 6
Toneelgroep de Voorst. De erfenis 7
Kerstmarkt 7
Zweeder 21

Sport
TennisClub WVF 9
Avanti 9
Badminton 9

Ouderen
Vrienden van WEW 11
Zonnebloem 11

Overig wijknieuws
Carnaval 9
Klaverjassen 13
Stelvio for life 13
Kamilleweg; de Fruithof 15
Kerk in actie 17
Dorcas 17
Diabetesfonds 17

Cultuur
Stinskerk 19
Excelsior 19

Overig
Contactpersonenlijst 22, 23
Colofon 23

Kijk voor meer informatie over Westenholte en de verenigingen op onze site: www.Stinskracht.nl

StinsKracht
voor elkaar én met elkaar

Voorwoord

En dan is het al weer zo oktober. Voor de kinderen lekker een weekje vrij, voor de herfstliefhebbers een mooie boswandeling en voor de zomerliefhebbers misschien nog een paar dagen nazomer.

De wijkvereniging WVF heeft weer veel activiteiten georganiseerd en doet ook een echte hartekreet.

In deze uitgave staat weer veel nieuws vanuit Westenholte. De redactie streeft er naar om alleen Westenholter nieuws, verslagen en data door te geven en gelukkig lukt dat goed. Regelmatig krijgen wij echter verslagen of activiteiten in postervorm aangereikt. Deze zien er mooi uit, maar plaatsing ervan is lastig (of heel groot of juist klein). Onze voorkeur gaat uit naar een tekstbestand met foto's.

Achter in dit blad vindt u de data voor inleveren van kopij in 2023.

De redactie wenst u veel leesplezier!

AGENDA

Datum Activiteiten

08-10	Repaircafé
19-10	Vakantie bijbelclub start
24-10	Tennis. Start winterlessen
27-10	Deadline Stins
28-10	WEW. Optreden Las Paljas
29-10	Toneel. De erfenis
31-10	Diabetesfonds. Start collecte
04-11	Dorcas
12-11	Carnaval. Prinsenbal
21-11	Kerk in actie. Start collecte
02-12	Badminton. Pepernotentoernooi
14-12	Kerstmarkt

Meer data staan op Stinskracht.nl/agenda. Specifieke data bij de Stinskerk, WEW en Tennis.

Wanneer je luistert als je lichaam fluistert, dan hoeft het niet te schreeuwen

"Somber, gespannen, lusteloos? In mijn praktijk werken we samen om jou weer lekker in je vel te krijgen.

Je leert te herkennen wat je lichaam vertelt en hoe te handelen."

Benieuwd hoe het werkt?
Kennismaken is kosteloos.

Margit de Ruijter
Haptotherapeut
Fysiotherapeut

UNIEK
haptonomie

Penningkruidweg 70 / T. 06 52 833 583
contact@haptonomie-uniek.nl
www.haptonomie-uniek.nl

Ridder Zwederlaan 27
8042 CA Zwolle (Westenholte)
Tel. (038) 422 66 03 (bezoek op afspraak)

ProVOET
Algemene Nederlandse Beroepsorganisatie voor Voetverzorger/Pedicure

Pedicure Hettie Leijten

Gespecialiseerd in Diabetische- en reumatische voet

Woonzorgcentrum Westenhage
Voorsterweg 44-003 | Telefoon: 06 83 12 55 96

Houdt u van noten, zuidvruchten, chocolade, ontbijtgranen, gedroogd fruit of superfood?

Neem dan eens een kijkje bij...

De notenkar staat elke vrijdag op de weekmarkt op het Petuniaplein. Wij verkopen allerlei soorten superfoods en noten; rauw of gebrand, van chiazaad tot amandel. U kunt kiezen uit diverse lekkere mixen, of u stelt uw eigen mix samen.

We zien u graag bij onze notenkar!

Na 50 jaar deze hartekreet vanuit het bestuur: "Wat als er geen wijkvereniging WVF meer is?"

Dan gaan al de activiteiten als jeugdsurvival, volkstuinen, jeugdland, toneel, kerstmarkt niet door, want dan is er geen rechtspersoon meer die de werkgroepen bijstaat, die subsidie aanvraagt, die een bankrekening heeft en beheert, die vergunningen kan aanvragen, die de ledenadministratie voert, die de algemene belangen behartigt, die.....

Bestuursleden
Dat klinkt alarmerend: en dat is het ook. De helft van het bestuur stopt na vele jaren trouwe dienst en vele herverkiezingen, en zonder nieuwe bestuursleden kan de vereniging niet door.
Wij zoeken bestuursleden voor het contact met de gemeente, voor de ondersteuning van de werkgroepen en voor de algemene voortgang van de vereniging WVF. Het contact met de werkgroepen, het stimuleren van mooie activiteiten en het voeling hebben en houden met wensen en problemen in de wijk zijn de belangrijkste en meest interessante taken die je als bestuur gezamenlijk uitvoert.
Kom, meld je aan! De wijkvereniging WVF mag na 50 jaar écht niet ophouden te bestaan.

Ook voor andere taken zoeken we nog vrijwilligers:
Handige Harrie
De wijkvereniging WVF bezit en beheert geluids-apparatuur: boxen, versterkers, microfoons, die bij allerlei evenementen in de wijk kunnen worden gebruikt. Jeugdland, survival, huttendorp, Sinterklaas en toneel zetten deze apparatuur bij hun activiteiten in. De huidige beheerder moet noodgedwongen deze taak overdragen.
Redactielid
Ons wijkblad de Stins zoekt iemand met gevoel voor taal, die ingeleverde teksten kan verbeteren of inkorten waar nodig, en met feeling voor software om de pagina's in de Stins op te maken.

Voor informatie of aanmelden voor een van de genoemde taken: secretaris@wijkverenigingwvf.nl
Of kijk in de Stins achterin naar de betreffende contactpersoon.

Burendag/Heel Westenholte Bakte op 24 sept

Het was een geslaagde ochtend, deze eerste editie van Heel Westenholte Bakt (het begon in de regen, maar in de loop van de ochtend werd het gelukkig droog). 13 bakkers hadden zich aangemeld, het waren allemaal heel verschillende baksels (taarten en cake), met chocolade en vruchten. Zelfs koolhydraatarm en vegan. Kortom van alles wat.

De jury had veel werk met het beoordelen en proeven van al het lekkers. Nadat de prijzen waren uitgereikt konden wijkbewoners genieten van een kopje koffie/thee met iets lekkers erbij. Hopelijk is het volgend jaar tijdens burendag beter weer en kunnen we meer wijkbewoners welkom heten op het Petuniaplein. Alle bakkers, juryleden en vrijwilligers: heel hartelijk bedankt!

Prijswinnaars:
1e Willemien Adams
2e Mw. Kanis
3e Rose-Anne Balster
Prijswinnaars van harte gefeliciteerd:
Buurtverbinders Stinskracht.

De eerste schep is gezet.

Ridder Zweder van Voorst liet op vrijdag 9 september nog één keer zijn spierballen zien, maar de eerste schep van het nieuwe park is toch echt gezet! Wat was het een mooie avond en wat zijn we trots op al dat talent dat heeft bijgedragen aan de avond. Wist je dat veel van de deelnemers uit onze eigen wijk komen of banden hebben met onze wijk? Iets om trots op te zijn als Westenholte!

De regen stopte precies op tijd om ons te laten genieten van een prachtige en vooral droge avond. Terwijl Ben Oranje het verhaal van Ridder Zweder van Voorst vertelde, nam de stoere ridder het nog één keer op tegen zijn belagers. Hij verdedigde dapper zijn kasteel en er klonken dreigende trommels, maar hij moest het toch afleggen tegen de jeugd, die gewapend met grote hamers het kasteel probeerde te vernietigen

De vlammen laaiden hoog op boven het kasteel, waarna de schoolkinderen van de drie basisscholen uit de wijk een prachtig lied zongen.

Naast prachtige woorden van wijkwethouder Michiel van Willigen, werd de eerste schep gezet door gedeputeerde Roy de Witte en een leerling van de Westwijs.

Ondertussen werd samen met kunstenaars Gerard de Bruyne en José Vingerling gewerkt aan community art. Wethouder van Cultuur, Monique Schuttenbeld, presenteerde haar wens voor het park: dat het een park wordt voor de eeuwigheid. Een mooiere wens kunnen wij ons niet voorstellen. De avond werd afgesloten met een daverende slagwerkact.

We zijn ontzettend trots op wat deze avond is neergezet. Ons dank is groot voor al het werk dat Tibor Elferink van Common Ground Productions heeft verricht als artistiek producent van dit fantastische evenement

We kijken nu vooruit naar het archeologisch onderzoek dat later dit jaar zal plaatsvinden. Mocht je hieraan willen meewerken, stuur dan een mail naar secretaris@stichtingstinspark.nl. Begin 2023 gaat vervolgens de daadwerkelijk herinrichting van het park beginnen. Houd Stinskracht en **www.van-voorst-tot-verder.nl** in de gaten voor de voortgang en meer informatie.

Foto's: André van den Akker, Nienke in Beeld en Pedro Sluiter

Toneelgroep De Voorst speelt: "De erfenis"

Het zal je niet zijn ontgaan: onze wijkvereniging bestaat dit jaar 50 jaar! Ter gelegenheid daarvan speelt Toneelgroep De Voorst op 29 oktober om 16.30 uur de komische eenakter "De erfenis". Deze voorstelling wordt gespeeld in ontmoetingscentrum Het Anker, Voorsterweg 36, 8042 AD Zwolle. De prijs voor een kaartje is €5,- en kaartjes zijn te bestellen op https://www.ticketkantoor.nl/shop/erfenis

Dan wordt duidelijk wat dit theelepeltje allemaal teweeg gaat brengen.

Maar er is meer!
Op de middag van diezelfde dag van 13.30 uur tot 15.30 uur organiseert de toneelgroep een **gratis workshop**. Mensen die een keer willen ervaren hoe het is om in de huid van een toneelpersonage te kruipen, kunnen zich hiervoor aanmelden op toneel@wijkverenigingwvf.nl. Omdat het maximaal aantal deelnemers beperkt is, is het verstandig om je zo snel mogelijk aan te melden. De deelnemers aan de workshop hebben **gratis toegang tot de voorstelling.**

Kerstmarkt Petuniaplein

Wat was het rustig de afgelopen jaren op het Petuniaplein in Westenholte rondom de kerstdagen. Daar komt nu verandering in!
Op **woensdag 14 december** houdt wijkvereniging WVF, in samenwerking met de winkeliersvereniging, een kerstmarkt op het Petuniaplein van 15.00 tot 20.00 uur.

foto archief 2019

Rondom de verlichte kerstboom zullen weer allerlei lekkernijen, kerstcreaties e.d. verkocht worden. U komt toch ook weer?

Bedenk iets leuks in warme winterse kerstsferen om te verkopen of te promoten en kom bij ons op de kerstmarkt staan!

Mocht u zich op willen geven voor een kraam en/of grondplaats? De kosten hiervoor zijn €35,- incl. stroom. Dit kan tot 7 december door het aanmeldingsformulier in te vullen op https://stinskracht.nl/berichten/kerstmarkt-westenholte-14-december-2022
of u kunt het aanmeldingsformulier invullen via deze QR-code

FYSIOTHERAPIE VAN DER VEGT

Sterrenkroos 52
8043 NX Zwolle
0382100107
info@fysiotherapievandervegt.nl

www.fysiotherapievandervegt.nl

Samen werken aan herstel

-Fysiotherapie
-Manueel therapie
-Dry needling
-Oefentherapie
-Medical taping
-Echografie
- Shockwave
-Revalidatie
-Diëtetiek

Wil jij ook meer rust ervaren?

Tikva

"Staak de strijd en erken dat ik God ben"
Psalm 46:11

Ben je op zoek naar meer rust in je hoofd?
Meer ontspanning in je lichaam?
Wil je (leren) bewegen met respect voor je lichamelijke grenzen? Dan is Tikva wat voor jou!

Hoe, wat en waar?
De Tikva-lessen vinden wekelijks plaats op:

- **maandagavond van 19:30 tot 20:30 uur**
(@ Westenhage, Voorsterweg 44-001 - Westenholte)
- **woensdagochtend van 10:00 - 11:00 uur**
(@ Bachlaan 150 te Zwolle - Verrijzeniskerk)

Aanmelden graag per app: 06 - 28 14 91 74
of via www.tikvazwolle.nl

Neem je eigen matje en plaidje mee (!)

KOM, KIJK EN SPEEL MEE

Welkom!

PEUTEROCHTEND VOOR JOU!

WELKOM op één van de peuterochtenden die we houden op **2 november 2022, 10 februari, 12 april** en **16 juni 2023.** Van 9.00 tot 11.00 uur is uw peuter van harte welkom om vrijblijvend kennis te maken bij ons op school.

Heeft u belangstelling, dan graag opgeven via deze link **www.demorgensterzwolle.nl/kennismaking-peuterochtend** (*Interesseformulier*) of via de QR code.

Ook peuters die inmiddels al zijn aangemeld bij onze school, zijn deze ochtend van harte welkom! Via dezelfde link of QR code kunt u opgeven.

de MORGENSTER
CHRISTELIJKE BASISSCHOOL

Korianderplein 4 | T 038-4214108 | **www.demorgensterzwolle.nl**

vivente
CHRISTELIJK BASISONDERWIJS ZWOLLE

Tennis in je eigen wijk

In de eerste week van september streden bijna 60 leden om de titels, van speelsterkte 6 (ervaren) t/m 9 (beginners). Op de foto staan de Clubkampioenen Dubbel 2022 van TC WVF. Als de Stinskrant verschijnt in week 41 is het de laatste speelweek van de KNLTB Najaarscompetitie, waar de club uit Westenholte aan meedoet met 11 teams op vrijdagavond, zaterdag en zondag.

De tennisclub organiseert al jaren het DTC Westenholte Open in maart. Dat is het eerste buitentoernooi in Zwolle en omgeving. In 2022 komt daar ook het laatste open buitentoernooi bij: Westenholte Happy Hour Open van 11 t/m 13 november. Een open toernooi houdt in dat ook spelers van andere tennisclubs kunnen meedoen.

Op de Kidsmiddag van het Westenholte Festival op zaterdag 3 september hebben ruim 60 "kids" en veel ouders een bezoek gebracht aan ons park, waar de jeugd mee kon doen met de tennisclinics van Tennisschool Zwolle en funtennis door enkele vrijwilligers van de tennisclub.

Belangstelling om ook te tennissen in je eigen wijk? Bezoek onze website www.tcwvf.nl voor informatie.

16-9 t/m 16-10 KNLTB Najaarscompetitie
24-10 Start winterlessen
11-11 t/m 13-11 Westenholte Happy Hour Open
19-11 TC WVF Clubdag
26-11-22 t/m 4-3-23 TC WVF WinterCompetitie
Elke dinsdagavond vanaf 19:00 uur Inloopavond
Tossen 15+

Vacature turntrainster en Grote Clubactie

SV Avanti is op zoek naar een train(st)er voor de turngroepen (groepen/uren in overleg).
Heb je:
- een turnachtergrond
- een opleiding (zoals Calo, Sport en bewegen) gedaan of volg je die
- of ben je bereid een diploma gericht op turnen te halen
-

Wil je in gezellig team van trainsters en bestuur deelnemen en een vergoeding ontvangen?
Neem dan contact op: lyan@avantizwolle.nl
Meer informatie over de vereniging staat op de website: www.avantizwolle.nl

Grote Clubactie

Op 24 september 2022 is de verkoop van de loten gestart. Nog geen lot gekocht? Kijk op clubactie.nl en klik op "koop een lot". Zoek daarbij op SV Avanti Zwolle. Een lot kost 3 euro waarvan 80% naar de vereniging gaat en er zijn mooie prijzen te winnen. Begin december 2022 is de trekking.

Badminton-pepernotentoernooi

Op vrijdag 2 december van 20.00 tot 23.00u is er een badmintontoernooi in Het Anker voor de wijkbewoners van Westenholte. Geoefende badmintonners, recreant-badmintonners en beginnende badmintonners, jong en oud, dik en dun, iedereen is welkom. De commissie zal gelijkwaardige teams proberen samen te stellen, zodat het een leuke strijd wordt. Badmintonervaring is niet nodig, enige behendigheid is wel handig. De spelregels worden meestal snel opgepikt tijdens het spelen.

Het gaat voornamelijk om de sportiviteit en gezelligheid onder het genot van een pepernootje. Om het geld hoef je het niet te laten. De kosten voor deelname zijn €3,00, dat is inclusief drankje. U kunt zich tot 18 november per mail opgeven via badminton@wijkverenigingwvf.nl Let op: er is een maximum aantal deelnemers.

Met vriendelijke groet.
Bestuur BC Westenholte

HET ANKER

SPORT SERVICE ZWOLLE

SPORT BEWEEG EN BELEEF!

Op verschillende dagen in de week zijn er sociaal, maatschappelijke en sportieve activiteiten in Het Anker waar je bij aan kunt sluiten.
Wil je een kop koffie of thee drinken en gezellig kletsen met wijkbewoners of activiteiten-begeleiders van WerV, Focus of SportService Zwolle? Kom dan op dinsdag, woensdag en/of donderdag vanaf 09:00 uur gezellig langs.
→ Kijk voor meer informatie van het aanbod op de website van het Anker: www.ochetanker.nl.

ARMOEDE FONDS

1 op de 10 vrouwen heeft soms geen geld voor maandverband. Vanaf heden is Het Anker een uitgiftepunt voor deze producten, die te vinden is in het damestoilet. Wil je producten doneren? Ook dat kan, voor meer informatie vraag onze medewerkers.
→ Of kijk op www.armoedefonds.nl/menstruatie-armoede.

Agenda:

Zaterdag 8 oktober	Repair Café (Excelsior)	10:00 – 14:00 uur	
Zaterdag 12 november	Repair Café (Excelsior)	10:00 – 14:00 uur	
Zaterdag 29 november	Open Dag Het Anker	09:30 – 13:30 uur	(meer info volgt)

www.ochetanker.nl beheer@ochetanker.nl Voorsterweg 36, Zwolle 038 - 4212366

Tijdens en na het verblijf is er voldoende gelegenheid om te ontspannen in ons wijkcentrumdeel

WEW

De vrienden van WEW zijn de afgelopen maanden weer actief geweest met het organiseren van evenementen en optredens.
Op donderdag 15 september was er een busreis naar het zandsculpturenfestijn in Garderen. Een bus vol senioren had daar een gezellige en mooie dag.

Op vrijdag 23 september waren de Stuwzangers te gast. Voor een bomvolle zaal werd het een feestelijke middag, waarbij de zaal meezong, meeklapte en er zelfs in polonaise danste met dit geweldige koor.

Optredens tot januari
Vrijdag 28 oktober 14.30 uur Las Paljas
Vrijdag 18 november 14.30 uur Rock oud loud
Dinsdag 13 december 19.30 uur Popkoor Peppersweet met een kerstspecial
Alle optredens zijn vrij toegankelijk en gratis bij te wonen voor alle senioren uit Westenholte.

Programma 2023
De vrienden van WEW zijn al weer druk bezig met de planning van een leuk programma voor 2023. Wanneer dat klaar is, krijgen de bewoners een overzicht. Ook in de Stinsen van 2023 worden de optredens tijdig vermeld.

De herfst heeft zijn intrede gedaan.

Nu de bladeren vallen en we nog nagenieten van een mooie zomer, kunnen we als Zonnebloem-afdeling met genoegen terugkijken op activiteiten die we in de zomerperiode hebben georganiseerd.

We hebben met een aantal deelnemers en een paar vrijwilligers op 25 augustus een bezoekje gebracht aan de Stöppelhaene in Raalte. Daar konden we allemaal genieten van de mooie optocht. Na afloop hebben we, tot verrassing van de deelnemers, patat en een kroket gehad en de reacties hierop waren geweldig.

Op 28 augustus zijn we met een kleine groep naar André Rieu in Pathé geweest. Het was zowel voor onze deelnemers als vrijwilligers een bijzonder leuk uitje. Enkele reacties waren: “wat prachtig allemaal” en “wat een mooie jurken”. Ook toen hebben we weer mensen blij kunnen maken en dat doet ons als vrijwilligers goed.

Op 14 september hebben onze deelnemers kunnen genieten van een dagboottocht over de IJssel en het Zwarte Water. Aan boord werden ze voorzien van koffie met wat lekkers, hapje, drankje en een heerlijk culinair diner. Na de middag werd er weer koffie en thee geschonken en als afsluiting kregen ze nog een hapje en drankje. Ook bij deze activiteit was de tevredenheid groot. Het was een prachtige en gezellige dag. Moe maar voldaan ging iedereen omstreeks 16.30 weer van boord.

Ook de komende tijd zitten onze vrijwilligers niet stil en zijn ze alweer nieuwe activiteiten aan het organiseren, waaronder een gezellige middag bij Restaurant “De Mol”. Daar zal het Genemuider Mannenkoor “Anders Dan Normaal” voor ons optreden. We hopen hiermee weer veel deelnemers te kunnen verblijden.

Ook de huisbezoekjes worden niet vergeten. Zo zie je maar weer, bij de Zonnebloem draait het om mensen en als afdeling vinden we het belangrijk iets voor een ander te kunnen betekenen.

Met vriendelijke groet,
Dinie Wevers

AUTORIJSCHOOL

AFRIT ZWOLLE

30 Rijlessen *(60 minuten)*
+
Tussen Tijdse Toets
+
Praktijkexamen

~~€ 2.020,00~~
€ 1.849,00

Ook rijles in automaat mogelijk

2 TO DRIVE

Lessen vanaf 16,5 jaar, rijbewijs op je 17e!

Faalangst en autisme gespecialiseerd

Robert Steen I T. 06-28239441 I info@afritzwolle.nl I **www.afritzwolle.nl**

Postma
Totaaltechniek

Uw badkamer specialist
tevens allround installatiebedrijf

Official dealer:
BWT
BEST WATER TECHNOLOGY
Waterontharder systemen

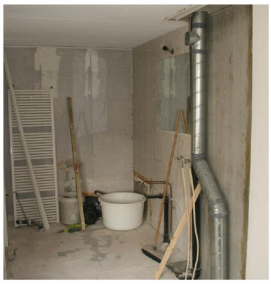

Voorsterweg 77D, 8042 AB Zwolle
06 - 20 54 36 72

www.postmatotaaltechniek.nl

Carnavalsvereniging De Knienebelters

Wij c.v. De Knienebelters hebben onze eerste senaatsvergadering weer gehad. Alle commissies zijn weer gestart om er een fantastisch carnaval van te maken.

Hierbij nodigen wij u allen uit voor ons Prinsenbal dat gehouden wordt op 12 november 2022, vanaf 20.30 uur in het Anker in Westenholte.

Die avond nemen wij afscheid van Prins Skuum en zijn Presidenten Slotje en Noukie. Zij mogen na drie jaren eindelijk hun functie neerleggen. Om elf voor elf zal onze nieuwe Hoogheid op ludieke wijze zijn of haar intrede doen.

Ook verheugen wij ons op alle andere festiviteiten van onze vereniging c.v. De Knienebelters.

In de Stins van december stellen wij met trots onze nieuwe Hoogheid aan u voor, die dan het carnavals seizoen 2022/2023 zal voorgaan bij c.v. De Knienebelters.

Wij hopen er samen met u allen een geweldig carnavalsfeest van te maken.

ALAAF
ALAAF
ALAAF

Kaverjassen

Wist u dat er iedere maandagmiddag in het Anker geklaverjast wordt? Nieuwe deelnemers zijn welkom
Aanvangstijd:
13.30 uur

De kosten bedragen €5,- per maand

Gezelligheid staat voorop

Stelvio for Life

Zaterdag3 september, de grote dag waar je al maanden naar uitkijkt. De berg weer op, 21,1 kilometer hardlopen met 1.533 hoogtemeters. Door blessures een minder goede voorbereiding dan gewild. De andere factor was het weer. Wat gaat dat doen?

Nadat de wandelaars en XL fietsers om 8:00 uur mochten vertrekken, konden de hardlopers en fietsers om 9:30 uur vertrekken. Ik dacht al rustiger te zijn begonnen dan vorig jaar, maar door het vochtige, bewolkte weer werd het al snel zwaar. Nu -al na 2,5 km het eerste stukje wandelen (en er waren er meer)- de eerste fietsers al ingehaald. Weer een stukje hardlopen maar al snel weer wandelen, natuurlijk genieten van het uitzicht, maar dat was minder dan vorig jaar door laaghangende bewolking. De 7 km net binnen het uur gehaald.

Tussendoor heb ik een aantal wandelaars (ook teamleden #nikai4life) ingehaald en vrolijke Edith Offenberg kwam de deelnemers tegemoet lopen en aanmoedigen. Ergens bij de 17,5 km lukte het hardlopen echt niet meer, de kuiten werden zwaar en vanaf dat moment samen met 2 wandelende teamleden naar de finish gelopen.

Het was afzien, genieten, zwaar, doordat gedachten alle kanten opgaan: van wat is dit gaaf, tot met een brok in de keel, om de reden waar je het voor doet! Maar dankzij jullie, als lezers, hadden wij niet zo'n geweldige opbrengst kunnen realiseren. Dus bedankt voor het kopen van de Triple Rocky Road Fudge en/of jullie donaties!

En 2 september 2023 staat alvast in mijn agenda om dit wederom te doen.
Johan Riesebosch

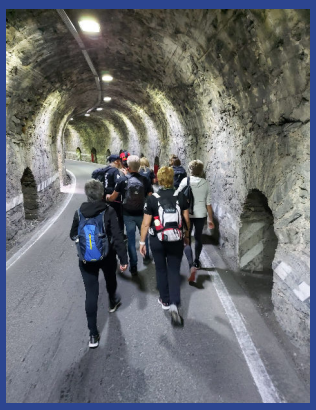

GRATIS BOODSCHAPPEN, DE HOOGSTE KORTING OP DAGJES UIT EN NOG VEEL MEER EXTRA'S

SPAAR NU VOOR DE LEUKSTE EXTRA'S

JOUW BOODSCHAPPEN, JOUW EXTRA'S

Pedicure Praktijk

Gea Herkert

Uw voeten in vertrouwde handen

Stinsweg 7
8042 AZ Zwolle (**Westenholte**)
Telefoon (038) 42 24 323
Praktijkruimte op de begane grond
Aangesloten bij Brancheorganisatie Pro-Voet

www.pedicurepraktijkgeaherkert.nl

Veerman Makelaardij

VRAAG NU UW GRATIS WAARDEBEPALING AAN

Uw Westenholtemakelaar

De Fruithof is meer dan een kruidentuin

Het was ooit een speelplek, maar er lag alleen nog een boomstam. 'Het was een verarmde plek geworden en kinderen zagen we er bijna niet spelen.' Bewoner Peter de Jongste uit de kruidenbuurt in Westenholte zag wel mogelijkheden. Nu is het een ontmoet- speel-, smul- en leerplek geworden met de naam Fruithof.

Op Burendag 2020 dronken de bewoners van de Kervelweg, Kaasjeskruidweg en Kamilleweg een kop koffie en bespraken de ideeën. Sindsdien hebben bewoners niet stilgezeten. Wijkregisseur Marjolein Geurtsen van de gemeente Zwolle: 'Dit is een geweldig leuk initiatief dat zich nog steeds ontwikkelt. De bewoners hadden de buurt al groener gemaakt met geveltuintjes, bloemperkjes om bomen en plantenbakken. Nu richten zij een voormalige speelplek in.'

Adoptiegrond
Marjolein legt uit dat de speelplek is verdwenen, omdat er voldoende speelgelegenheden op redelijke afstand in de buurt zijn. Die moeten allemaal onderhouden worden en daar zijn kosten aan verbonden. 'Deze bewoners adopteren de grond. Dat betekent dat zij naar eigen ideeën dit kunnen inrichten. Daarover zijn afspraken gemaakt in de adoptie/overeenkomst.'

Peter: 'Wij kozen er voor om de plek weer voor kinderen in te richten, maar zo dat zij spelenderwijs iets leren over de natuur.'

Plannen
De voorbereidingen konden beginnen. Marjolein: 'Het is belangrijk dat er draagvalk komt in de buurt, dat iedereen geïnformeerd wordt en op de hoogte blijft, ook al doen ze niet actief mee.'
Peter: 'Op onze eerste uitnodiging om mee te denken kwam een klein groepje bewoners af. Maar de groep werd na elke bijeenkomst en werkdag groter. Nu is iedereen enthousiast.'

Leren
De bewoners maakten een indeling waar de fruitbomen, aardbeien, bessen, druiven, pompoenen en bramen moesten komen.
De boomstam en een paar struiken mochten blijven. Een groenadviseur van de gemeente keek mee en gaf de bewoners advies. 'Niet alleen de kinderen leerden spelenderwijs, ook wij volwassenen', vertelt Peter. 'De appel- en perenboom moesten zelfbestuivers zijn anders groeit er geen vrucht. En er zijn ook braamstruiken zonder stekels. Dat is voor de kinderen wel zo fijn.'

Geld
Marjolein adviseerde de bewoners oversubsidie/mogelijkheden. Zij kregen een bijdrage van het Oranjefonds. De Groene Loper doneerde planten. Rova maakte het vak plantklaar en van de gemeente kregen ze een picknicktafel en varkensruggen voor de omliggende parkeerplaatsen. Peter: 'We hebben zelf nog geen geld bijgelegd, maar als dat nodig is doen we dat graag. Dit initiatief heeft al zo veel moois voortgebracht. Laatst zaten een paar bewoners te ontbijten aan de picknicktafel. Hoe leuk is dat!'

Aan de slag
De bewoners en kinderen gingen op Burendag een jaar later aan de slag. Peter: 'We kozen voor de naam Fruithof, maar we hebben ook bloemen gezaaid. Natuurlijk mochten de kruiden ook niet ontbreken. En de kinderen maakten vogelhuisjes en een bijenhotel.'

Nieuwe plannen
De Fruithof onderhouden de bewoners zelf. Zo ontstaan er steeds weer nieuwe ideeën. Peter: 'Onlangs hebben we een looppaadje van schors aangelegd tussen de fruitstruiken. Zo kunnen de kinderen er gemakkelijk bij om te plukken.'
Voor de volgende Burendag zijn er al weer ideeën geopperd. 'Om de Fruithof te bewateren, zouden we wel een waterspeelpomp willen plaatsen. En er ligt in de Kervelweg een bult. Zouden we daar niet wat mee kunnen doen?'

Marjolein Geurtsen; wijkbeheerde www.zwolle.nl/mijnwijk

ANYTYME
WESTENHOLTE SNACK & DINE

Kom Uw favoriete snack, baguette of maaltijd afhalen op het Petuniaplein 7

Openingstijden:
Dinsdag t/m zaterdag: 11.00 - 21.00 uur
Zondag: 16.00 - 21.00 uur

Geef Uw bestelling door via telefoon: 038-4227554
of ONLINE via ANYTYMEWESTENHOLTE.NL

UW VBO MAKELAAR ZWOLLE

GRATIS WAARDE-BEPALING

- Aankoop
- Verkoop
- Taxatie
- Energielabel

Hans-Peter Folbert, makelaar / taxateur in Westenholte

VBO
Vereniging van makelaars en taxateurs

www.uwVBOmakelaar.nl
Mobiel: 06-26882570

SINDS 1861
SLIJTERIJ WIJNHANDEL
Stroomberg

een goede borrel

voor een redelijke prijs.

petuniaplein 3
tel: 038 4211234

POPPE Hoveniers
Ontwerp • Tuinaanleg • Advies • Onderhoud

Poppe hoveniers
het adres voor uw tuin

TUINKEUR GEERTIFICEERD

TEL. 06 292 83 323
www.PoppeHoveniers.nl

Kerk in Actie in Griekenland

Met dankbaarheid kijken we terug op de huis-aan-huiscollecte van december vorig jaar. Dankzij uw bijdrage kunnen we op Lesbos en op het Griekse vasteland aan duizenden vluchtelingen hulp bieden in de vorm van voedsel, kleding, zorg en onderwijs, maar ook in de landen van herkomst zorgen voor een beter leven en meer perspectief op een betere toekomst.
Nog altijd moeten veel kinderen op de vlucht voor geweld en armoede in hun land. In Griekenland wacht hen een jarenlange uitzichtloze periode van vooral wachten en grote onzekerheid over de toekomst. Onze hulp blijft dringend nodig! Daarom organiseren we ook in 2021 een huis-aan-huiscollecte voor vluchtelingenkinderen in Griekenland.
Hoe helpt Kerk in Actie in Griekenland?
Eind 2020 gingen duizenden collectanten op pad om geld op te halen voor vluchtelingenkinderen in Griekenland. Er werden vele euro's opgehaald, waarmee Kerk in Actie kwetsbare kinderen kan helpen. Uw hulp blijft hard nodig!
Gammele tenten. Extreme kou of juist de ondraaglijke hitte. Onveiligheid, gebrek aan schoon drinkwater, medicijnen en sanitaire voorzieningen. Uitzichtloosheid en jarenlang onzeker wachten. Dat is de realiteit waarin duizenden kinderen in Griekse vluchtelingen-kampen nog altijd opgroeien. Wij gunnen hen een beter leven! Daarom komen we samen in actie en organiseren in 2021 opnieuw een huis-aan-huiscollecte van 21 tot 26 november voor deze vluchtelingenkinderen.

Mogen we op u rekenen
Team huis-aan-huiscollecte Westenholte
kerkinactie.nl/huisaanhuiscollecte

Dorcas

Voedselpakkettenactie op vrijdag 4 november
Dit jaar willen we graag wederom een actie houden om geld in te zamelen voor voedselpakketten. Deze zijn bestemd voor de allerarmsten in Oekraïne, Roemenië en Albanië. We weten nog niet hoe het met de ontwikkeling van corona gaat in het najaar.....
...vandaar dat we op geen boodschapjes van u vragen maar een financiële bijdrage. Jumbo Westenholte stelt ruimte beschikbaar om een kleine stand voor deze actie in te richten! Hierbij staan enkele vrijwilligers om u te informeren over de actie. Er zullen posters aan de stenen pilaren hangen met QR-codes, er is geen collectebus aanwezig maar u kunt wel een machtigingskaart meenemen. Voor wat betreft de QR-codes kunt u een heel pakket doneren of een halve en zelfs een kwart. resp. voor €15-, €7,50 of €3,75.
Gerda Scholten en Sein Hoff

Collecte voor het Diabetes Fonds

De Diabetes Fonds-collecteweek is van maandag 31 oktober tot en met zaterdag 5 november 2022. Ook in Westenholte en Spoolde komt de collectant langs de deur. Ruim 1,2 miljoen Nederlanders hebben diabetes.
Vrij van diabetes, daar vechten we voor!
Daarom wil het Diabetes Fonds Nederland gezonder maken en diabetes genezen. Dat doen we door wetenschappelijk onderzoek te financieren naar betere behandelingen en het uiteindelijke doel: genezing. En door de gezonde keuze makkelijker te maken onder meer door tips voor gezond leven te geven. Ga voor meer informatie over diabetes naar onze website www.diabetesfonds.nl.
Manieren om te doneren
Doneren kan door contant geld in de collectebus te doen of makkelijk en veilig te betalen door middel van de QR-code op de collectebus of op de legitimatiekaart van de collectant.
Gezocht: nieuwe collectanten voor Westenholte
Door het vertrek van een aantal collectanten zijn wij op zoek naar nieuwe collectanten voor Westenholte. 2 Uurtjes collecteren is al heel waardevol, maar meer mag natuurlijk ook! Dit mag nog voor dit jaar zijn of met ingang van het volgende jaar. Wilt u zich hiervoor opgeven of wilt u eerst wat meer informatie hierover, neem dan contact op met Reinou Friso, 06-55728973
Meer informatie over de onderzoeken van het Diabetes Fonds: https://www.diabetesfonds.nl/wat-we-doen/nieuwe-onderzoeken

Noordman
Vloer- & Raambekleding

Het vergroten van woongeluk

Kom voor inspiratie naar onze showroom aan
De Netelhorst 14 te Hattem of kijk op
www.noordmantapijt.nl

OF.COR.S
Praktijk voor natuurgeneeswijze
en allergiebehandeling

Heb je last van hooikoorts, vermoeidheid, eczeem, stress, chronische klachten, migraine, pijn of zit je niet lekker in je vel, kom dan eens langs voor een behandeling in mijn praktijk.

De meeste klachten zijn ontstaan vanuit een onbalans, soms alleen maar een tekort aan bepaalde vitamines of mineralen, die je vaak kunt herstellen zodat de klacht verdwijnt of sterk vermindert.

Corrie Kappert
Voorsterweg 9
8042 AA Zwolle
(038) 4219346

www.ofcors.nl

Lid
batc
Beroepsorganisatie

bloemenhuis
Gerbera

Petuniaplein 13, 8042 AV Zwolle
Telefoon (038) 422 00 32

"Als kleinschalige uitvaartondernemer ben ik onafhankelijk en zijn de keuzes van de familie doorslaggevend. In de emotionele periode vlak na een overlijden breng ik rust en aandacht en begeleid de familie liefdevol naar het definitieve moment van afscheid nemen."

Verzorgt uw uitvaart natuurlijk

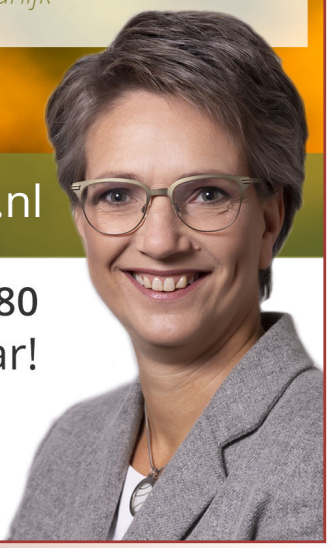

www.freda.nl

06 - 425 132 80
24/7 bereikbaar!

freda
Uitvaartbegeleiding

Activiteitenkalender
Op onze website Stinskerk.nl kunt u de activiteiten vinden voor jong en oud, onder "Bezinning en Verdieping"2022-2023.

Stinskerk Zingt Op Zondag
Op 16 oktober wordt er weer een "Stinskerk zingt op zondag" (SZOZ) dienst gehouden. Durk de Boer zal in deze dienst, die om 09.30 uur begint, voorgaan. Muzikale begeleiding is er door onze eigen band. Iedereen is weer van harte welkom.

Alles andersom! bij de Vakantie Bijbel Club
Op woensdag 19 oktober (herfstvakantie) zijn alle kinderen uit groep 1 t/m 8 weer welkom in de Stinskerk. Rond het thema Alles andersom zien we hoe Jezus het vindt als kinderen buitengesloten worden (spoiler: niet goed). Er is weer van alles te doen die ochtend: lachen, zingen, verhalen, knutselen, spelletjes... De tieners van groep 7 en 8 hebben hun eigen programma in hun eigen zaal.

Om 09.45 uur is de kerk open en om 10.00 uur start het programma. Om 12.00 uur ga je weer naar huis.
Ook grote mensen (12+, interkerkelijk) die een keer willen meehelpen zijn van harte welkom. Meer informatie via vbkwestenholte@gmail.com of 038-2000143 / 06-15537085 (Lucie van 't Slot).

Zendingsdienst
De ZWO-commissie houdt op 6 november om 10.00 uur haar jaarlijkse zendingsdienst. De dienst zal worden geleid door onze kerkelijk werker Jeroen Knol. De schoenendoosactie wordt dan afgesloten, maar we blijven nog wel doorsparen voor de voedselbank in Zwolle.

Westenhage
Elke 1e zondag van de maand wordt er om 19.00 uur een korte avonddienst gehouden. Op zondag 6 november leidt ds. Edward van 't Slot de dienst, waarin tevens het Avondmaal wordt gevierd.
Na afloop is er gelegenheid tot het drinken van een kopje koffie of thee.

Op onze website is elke week vanaf zaterdag het meest actuele kerknieuws van de Stinskerk te lezen in de Zondagsbrief.

muziekvereniging excelsior westenholte

Concours
Het A-orkest bereidt zich voor op het concours van 19 november a.s. in Zutphen. In oktober staan extra repetities en een studieweekend gepland.

Repaircafé van Excelsior
Op 12 november en 10 december bent u van harte welkom om de klussers uw kapotte spullen gratis te laten repareren. Het repaircafé is open tussen 10:00 en 14:00 en we zitten in het Anker. Buurtbewoners die zin hebben om te helpen zijn ook welkom. Stuur een mailtje naar repairwestenholte@gmail.com als je meer wilt weten.

KWALITEIT
50 JAAR
SINDS 1896

Een nieuwe visgraatvloer?

Of meer weten over de diverse visgraatpatronen?
Bel voor vrijblijvend advies.

Dubbel

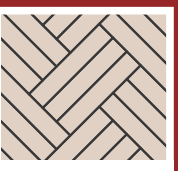

Driedubbel

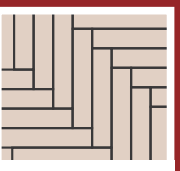

Vierkant

Papaverweg 108, 8042 EK Zwolle (Westenholte) - 038 421 63 33 - **www.antonekkerparket.nl**

ANTON EKKER PARKET
50 jaar maatwerk in houten vloeren

Beleef De Vreugdehoeve!

Kom samen eten, vieren, vergaderen en ontmoeten!

IJSSEL DELTA · HEERLIJK · PUUR · SMAAKVOL · DUURZAAM

- **Themafeesten**
- **Avondfeesten**
- **Culinair genieten**
- **Familiedagen**
- **Dineren**

biologische schapenmelkerij
DE VREUGDEHOEVE
BIJ DE VREUGDERIJKER WAARD

Zalkerveerweg 20, Zwolle
T (06) 28 74 57 28 **E** info@devreugdehoeve.nl

www.devreugdehoeve.nl

Flessenactie Stinskracht

Impressie culturele dag cultuurschuur

Busreis WEW

De bandweg

Zweeder sprak wijkbewoner Peter de Boer over een belangrijke, bijna vergeten geschiedenis van Westenholte. Een gebeurtenis die zeer bepalend zou zijn voor de rust, de sfeer en om niet te vergeten de natuur rondom de wijk.
Peter woont al vanaf het begin van Westenholte aan de Hondsdrafweg en zou samen met alle bewoners veel hinder ondervinden van deze weg.
Peter vertelt: Toen in 1990 het groene licht werd gegeven voor de bouw van de nieuwe wijk Stadshagen werd aansluitend het verhaal van de ontsluiting van deze nieuwe grote stadswijk actueel. Een bandweg rond Westenholte zou een makkelijke oplossing zijn. ook wel de verlengde IJsselallee genoemd. Vanaf de Spooldersluis rechtdoor naar de Zalkerdijk en verder richting Scholtensteeg. Er zouden dan geen boeren onteigend hoeven te worden en konden bewoners van de nieuwe wijk en ook inwoners van Hasselt, 's Heerenbroek en IJsselmuiden snel en makkelijk de snelweg bereiken. Ook kan er dan industrie aan de bandweg worden geplaatst.
De wijkvereniging WVF, waarvan Peter toen deel uitmaakte, werd direct actief. Handtekeningenacties werden gestart (waarbij bijna alle bewoners tekenden) en alternatieven werden bedacht. Een weg dwars door een natuurgebied? "Dat kon toch echt niet"
Het was een tijd waarin de wijkvereniging sterk werd en de saamhorigheid in Westenholte werd gesmeed. Half Westenholte werd opgetrommeld en bevolkte de raadzaal toen er uiteindelijke besluiten in de raad werden genomen. Met resultaat, want de bandweg is niet gerealiseerd. In plaats daarvan werd een weg aangelegd tussen de Voorsterweg en het spoor.
Zweeder is Peter, de wijkvereniging en alle mede-actievoerders dankbaar dat deze weg er nooit gekomen is en de natuur tussen Westenholte en de IJssel is behouden.
Op de foto veel actievoerders in de raadzaal.

Zweeder

Contactpersonenlijst

Dagelijks Bestuur WVF

Voorzitter
VACATURE
voorzitter@wijkverenigingwvf.nl

Secretaris
mw L. Bosselaar-Modderkolk
06 21 11 15 36
secretaris@wijkverenigingwvf.nl

Penningmeester
mw B. van de Lisdonk
038 422 04 27
penningmeester@wijkverenigingwvf.nl

Lid
dhr K. Bakker
038 421 09 82

Communicatie
dhr M. Ganzevles
communicatie@wijkverenigingwvf.nl

Werkgroepen WVF

Badminton
dhr H. de Wit / 06 54 98 88 61
badminton@wijkverenigingwvf.nl

Dierenweide
06 21 67 52 16
stinsweide@wijkverenigingwvf.nl

Jeu de Boule
jeudeboules@wijkverenigingwvf.nl

Jeugdland
mw J. de Ruiter / 06 49 13 93 89
jeugdland@wijkverenigingwvf.nl

Huttendorp
dhr. D. Jansen
huttendorp@wijkverenigingwvf.nl

Westenholte Kids
mw. B. van der Molen
kinderactiviteiten@wijkverenigingwvf.nl

Ledenadministratie en financien
penningmeester@wijkverenigingwvf.nl

StinsKracht
dhr K. Bakker / 06 12 61 32 80
contact@stinskracht.nl

Stinsredactie
dhr R. van Tellingen / 06 52 63 30 26
stins@wijkverenigingwvf.nl

Survival
R. Doeven
aanmeldingsurvival@gmail.com

Toneel
dhr J. Veurman / 06 22 99 86 80
toneel@wijkverenigingwvf.nl

Volkstuinen
mw I. Lommerts
06 51 01 36 89
volkstuinen@wijkverenigingwvf.nl

Kerstmarkt
mw J. Vredenborg
kerstmarkt@wijkverenigingwvf.nl

Vertrouwenspersoon WVF
mw J. van Eersel
06 37 32 83 08

Organisaties

Sociaal Wijkteam Zwolle
WestCultuurhuis Stadhagen
038 498 99 80

De Kern Maatschappelijk Werk
038 456 97 00

Huisartsenpraktijk Westenholte
Voorsterweg 44-3
038 421 84 55

Icare Thuiszorg
Sterrenkroos 62
0522 27 70 85

Carinova Thuiszorg
0570 51 81 65

Driezorg thuiszorg en Woonzorgcentrum Westenhage
038 200 11 00

Team Buurtzorg Zwolle West 2
06 10 37 95 50

Travers Buurt-Opbouwwerker
Esther Rooseboom
06 24 81 42 83
e.rooseboom@travers.nl

BSO Doomijn
Papaverweg 59
038 421 77 33 / 06 14 88 16 12

Peuterspeelzaal Papaperweg
Papaverweg 59
038 421 77 33

VSO/BSO + Peuteropvang Prokino Morgenster
Korianderplein 4
038 333 87 92 / 06 33 34 52 55

Stichting GAl Westenholte
www.westenholtenet.nl

Stinskerk
Ds. G. van Rheenen
Predikant@stinskerk.nl
038 421 26 14

Het verloskundighuys
Overtoom 57
038 421 12 11

Wijkagent Stadsdeel West
dhr. M. van Esch / 0900 88 44
@wijkagenten_zwollewest

Wijkmedewerker
mw K. Hoeflaak / 14038

Wijkbeheer(der)
mw. M. Geurtsen / 14038

Wijkmanager
dhr. R. Stuij / 14038

Verenigingen

Ontmoetingscentrum Het Anker
Voorsterweg 36 / 038 421 23 66

Stichting Vrienden van WEW
dhr R. v. Tellingen / 06 52 63 30 26

Biljartvereniging 't Anker
dhr B. Nomden / 038 421 65 37

Senioren biljartclub W'holte
dhr J. Hillebrand / 038 421 37 44

Happy Hart Koor
happyhartkoor@gmail.com

C.V. De Knienebelters
dhr H. Barrink / 06 22 45 50 88

Gospelkoor One Spirit
mw J. v. Maastricht / 06 20 35 17 20
info@onespirit.nl

Klaverjassen
Mw. A. Huizing / 06 36 59 72 95
huizingodonnell@hotmail.com

De Zonnebloem
mw D. Weevers / 038 422 45 73

IJsvereniging WVF
mw P. van Dijken / 06 55 89 14 71

Koersbalgroep Westenholte
mw A. Hulsman / 038 458 13 49

Sportvereniging Avanti
penningmeester@avantizwolle.nl

Stichting Loopsport Zwolle
mw D. van der Kolk
dicky@loopsportzwolle.nl

Muziekvereniging Excelsior
mw G. Wijbenga / 06 44 77 69 03

Passage (vrouwenbeweging)
mw L. Zwakenberg / 038 421 48 95

Tennisclub WVF
mw M. van de Kamp 06 12 36 64 33

Travers Jongerencentrum LevelZ,
Kerem Aksoy (Jongerenwerker)
038 420 18 53 / k.aksoy@travers.nl

Voetbalvereniging WVF
dhr E. Pruim / 06 53 27 31 61
secretaris@wvf.nl

Volleybalvereniging Voorsterslag
mw. Edith Gaasbeek
06 46 78 00 06
www.voorsterslag.nl

YMCA Westenholte
038 454 02 21
westenholte@ymca.nl

Youth for Christ
dhr F. van den Berg / 06 25 36 55 41
freek.vandenberg@yfc.nl

Colofon

De Stins is een uitgave van Wijkvereniging Westenholte-Voorst-Frankhuis en wordt 9 keer per jaar gratis huis-aan-huis verspreid in dit gebied. Oplage 2.400 stuks. Extra exemplaren zijn gratis te verkrijgen in Het Anker en de Jumbo in Westenholte.

E-mailadres: stins@wijkverenigingwvf.nl

Redactie en lay-out
Rob van Tellingen 06 52 63 30 26
André van den Akker 038 422 04 27

Advertenties:
Jolanda Huizing 06 39 55 52 59

Bezorging:
Frans Noordman 06 54 30 85 48

Deadline

Kopij/advertenties	Verschijning
2022	
27 oktober	week 46
11 december	week 51
2023	
5 januari	week4
16 februari	week 10
30 maart	week 16
13 mei	week 22
25 juni	week 28
31 augustus	week 38
28 september	week 42
26 oktober	week 46
2 december	week 51

Aanleveren: Houd bij het aanleveren van kopij en advertentiemateriaal de deadlines in acht. De redactie probeert zoveel mogelijk kopij te plaatsen die aangeleverd wordt vanuit de wijk. De redactie heeft echter het recht artikelen te weigeren of in te korten waar nodig.

van den Belt Hoveniers
Voor een diepgeworteld resultaat

Met onze passie laten wij uw tuinwensen tot bloei komen!

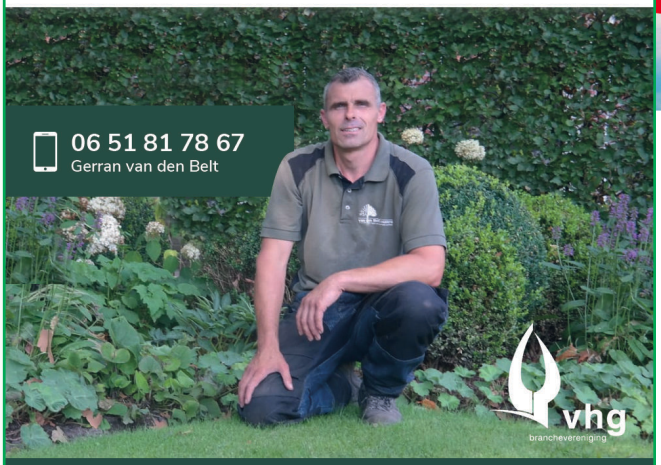

Bekijk al onze projecten ook op vandenbelthoveniers.nl

uw verhuizing een frisse start

- Particuliere verhuizingen
- Projectverhuizingen
- Nationaal en internationaal
- Verhuisdirigente
- Kunst en antiek verhuizen
- Seniorenverhuizing
- Schoonmaakservice
- Handyman
- Opslag

UTS HERSEVOORT
VERHUIZINGEN
ZWOLLE

ERKENDE VERHUIZERS

038 465 65 60
Nervistraat 5 • 8013 RS Zwolle
info@utshersevoort.nl
www.utshersevoort.nl

JOUW MAKELAAR IN WESTENHOLTE!

AANKOOP • VERKOOP • TAXATIE

GRATIS WAARDEBEPALING
KLANTENWAARDERING OP FUNDA 9,6

SINDS 2016
Voorst
MAKELAARDIJ

VBO Vereniging van makelaars en taxateurs
funda

WWW.VOORSTMAKELAARDIJ.NL
Botterweg 12A • 8042PA Zwolle • 038 453 7339

Computerproblemen?

→ *4essence Services* →

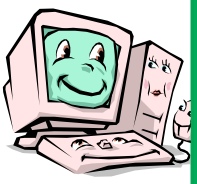

Repareren, Installeren
Beveiligen
Hardware, Software en Internet

4essence

tel. : 038 421 421 7
mob. : 06 430 14 728
e-mail: info@4essence.com
www.4essence.com

Ankerweg 9 | 8042 EX | Zwolle