Blad voor en door wijkbewoners van Westenholte, Voorst en Frankhuis

WIJKVERENIGING WVF

De Stins

Jaargang 50 editie 8 / november 2023

Column Marjolein Geurtsen
(blz. 17)

Kerstmarkt
2023

Stelvio for life
(blz 10)

Schutte Tweewielers

Ruime keuze in elektrische fietsen.
Dealer van o.a. Gazelle, Batavus en Cortina.
Altijd gelegenheid tot het maken van een proefrit.

Ook altijd een breed assortiment aan
kinderfietsen op voorraad.

www.schuttetweewielers.nl Voorsterweg 57 8042 AB ZWOLLE

- Verkoop alle merken
- Private lease alle merken
- Onderhoud en reparatie alle merken
  met behoud van fabrieksgarantie, ook voor lease auto's
- APK
- Automaatbak spoelen
- Ruitreparatie
- Verkoop en verhuur van dakkoffers

Het alternatief voor de dealer *Verkoop en onderhoud alle merken*

AUTOBEDRIJF BERT WIETEN -SINDS 1988-

JAMES AUTOSERVICE ZWOLLE

Boeierweg 11 Zwolle | 038-4212128
info@bertwieten.nl | **www.bertwieten.nl**

9.4/10 feedback company

Al ruim 17 jaar uw vertrouwde partner in ict oplossingen en data herstel

- **ICT Services**
  Onderhoud, reparatie, onderdelen en netwerk
- **Data herstel**
  Verloren of kapotte data herstellen
- **Cyber security**
  Wij houden wij uw data veilig

4essence

038 42 14 217 | 06 430 14 728 | info@4essence.com

Deze Stins...

Voorplaat: Kunstwerk in het Stinspark

WVF
Inhoudsopgave 3
Voorwoord 3
Agenda 3
Van de voorzitter 5
Westenholte kids 6
Kerstmarkt 6
Statiegeld Stinskracht 17
Zweeder 21

Sport
TennisClub WVF 9
Avanti 9
IJsvereniging WVF 10
Stelvioloop 10

Ouderen
Poster samen ouderen 7
Vrienden van WEW 11
Zonnebloem 11

Gemeente
Stinspark 15
Verkeersacties 15
Column wijkregisseur 17

Overig wijknieuws
Politiekids beëdigd 13
Stinskerk 19
Jongerenkelder YMCA 21

Cultuur
Bo(o)mvol verhalen 13
Excelsior 19
Cultuurschuur 19

Overig
Contactpersonenlijst 22, 23
Colofon 23

Kijk voor meer informatie over Westenholte en de verenigingen op onze site: www.Stinskracht.nl

StinsKracht
voor elkaar én met elkaar

Voorwoord

En dan is het alweer november. De zomer is voorbij en de herfst heeft definitief zijn intrede gedaan. Ieder seizoen heeft z'n mooie kanten en dat geldt zeker voor de kleurrijke en soms onstuimige herfst.

Ook in de wijk zijn activiteiten veranderd, maar tot de winter zijn er nog veel activiteiten voor kinderen op Sint Maarten en ook met Sinterklaas. Voorafgaand aan de kerst krijgen we ook nog de Westenholter Kerstmarkt.

In deze Stins, naast de meest gebruikelijke nieuwsberichten veel aandacht voor de ontwikkelingen in het park. De voorzitter van de wijkvereniging, de gemeente en zelfs Zweeder informeren ons over het bijzondere park en zijn bijzondere kunstwerk.

Na deze Stins volgt er nog één voor oud en nieuw. Alle Stinsdata voor 2024 staan al vermeld op pagina 23.

De redactie wenst u veel leesplezier

AGENDA

Datum Activiteiten

11-11	Repaircafé
11-11	Westenhage; Schuif 's aan
11-11	Petuniaplein; lampionoptocht
11-11	Het Anker; cv de Knienebelters
18-11	TC WVF; start wintercompetitie
20-11	Westenhage; koor 'Recht Deur Zee'
20-11	Speculaasactie Excelsior
24-11	Clubgebouw; ledenvergadering IJsvereniging WVF
25-11	Sinterklaasoptocht
09-12	Repaircafé
13-12	Petuniaplein; Kerstmarkt
21-12	Westenhage; koor 'Cantiamo'

Meer data staan op Stinskracht.nl/agenda. Specifieke data bij de Stinskerk, de Cultuurschuur, Tennis WVF, ijsvereniging WVF en Het Anker

praktijk GO!

Praktijk GO! Maaike Drijfhout

Sinds 2009 gespecialiseerd in rouw- en verliesbegeleiding bij kinderen, jongeren en gezinnen.

T +31 6 24 92 37 62 | maaike@praktijk-GO.nl |
www.praktijk-GO.nl
Praktijkruimte: Westenholterweg 15a Zwolle

FRANK VELTIEN

GEDIPLOMEERD KLOKKENMAKER

- Professionele reparatie en restauratie van uw dierbare, kostbare klok
- In- & verkoop van antieke klokken
- Vrijblijvende prijsopgave

Ridder Zwederlaan 27
8042 CA Zwolle (Westenholte)
Tel. (038) 422 66 03 (bezoek op afspraak)

Noordman
Vloer- & Raambekleding

Het vergroten van woongeluk

Kom voor inspiratie naar onze showroom aan De Netelhorst 14 te Hattem of kijk op www.noordmantapijt.nl

Houdt u van noten, zuidvruchten, chocolade, ontbijtgranen, gedroogd fruit of superfood?

Neem dan eens een kijkje bij...

De notenkar staat elke vrijdag op de weekmarkt op het Petuniaplein. Wij verkopen allerlei soorten superfoods en noten; rauw of gebrand, van chiazaad tot amandel. U kunt kiezen uit diverse lekkere mixen, of u stelt uw eigen mix samen.

We zien u graag bij onze notenkar!

Van de voorzitter

Het Stinspark
Zoals u in de vorige Stins heeft kunnen lezen gaat het Stinspark helaas niet begin november weer open. De gemeente heeft besloten dat er nog op teveel plekken werkzaamheden moeten worden uitgevoerd om verantwoord -en vooral veilig- het park geheel of gedeeltelijk te kunnen openen. Afronding wordt nu voorzien in de loop van het eerste kwartaal van 2024.

We zullen dus nog enige maanden geduld moeten hebben voor we allemaal echt kunnen zien wat het resultaat van al het werk is geworden. Het resultaat van een gezamenlijk project van wijkbewoners en gemeente, waar bewoners zijn uitgenodigd om hierover mee te denken. Waarin verschillende suggesties van de wijk ook zijn verwerkt, zoals in het ontwerp aanpassing van de hoofdburcht, de toevoeging van het honden-losloopveld met omheining, voorburcht, ruimte voor verschillende evenementen en activiteiten in het park (wandelen, sporten, hond uitlaten) en last but not least speelgelegenheid voor kinderen.

Sommige zaken zijn ook nu al zichtbaar, zoals de herbeplanting, paden en bankjes, de afgebroken Cultuurschuur en natuurlijk het kunstwerk De Hoofdburcht. Zoals vaker met kunstwerken het geval is zorgt dit ook in Westenholte voor veel discussie, positief en negatief, soms met de nodige emotie. Als het park begin van het voorjaar weer open gaat zullen de gesprekken daarover ongetwijfeld verder gevoerd worden. Het park en de vele bankjes die er komen te staan, nodigen daartoe ook volop uit.

Minder goed te zien is dat er een mooi en groot hondenlosloopveld is aangelegd bij de ingang van het park aan de Steenboerweg. Er vanuit gaande dat ook de met de gemeente afgesproken omheining van dat veld er echt komt, is dit een vooruitgang ten opzichte van de oude situatie. Met minder overlast voor wandelaars en kinderen zonder hond! Met verder nog de aanleg van het speeltoestel, trapveld en een brug tussen scholen en de Hoofdburcht en de resterende beplanting, nadert langzaam maar zeker de voltooiing.

Naast tevredenheid zijn er ook nog wel enige zorgen. De belangrijkste zorg daarvan is wat mij betreft nu de wateroverlast die duidelijk zichtbaar is. Zorgen met name over de plek waar voorzien is in ruimte voor in ieder geval Jeugdland en Huttendorp. Deze staat regelmatig vol met water. In november gaan we met de werkgroepen Jeugdland en Huttendorp in het park bekijken waar die ruimte zich bevindt, wat de grootte daarvan is en wat er aan de wateroverlast kan worden gedaan, ook al gaat het hier om een archeologisch monument. Er moet toch een creatieve oplossing mogelijk zijn, dunkt me.

Twee zaken zullen

Westenholtekids

Sinterklaas en zijn Pieten komen 25 november aan in Westenholte!!

Ook dit jaar wil Sinterklaas met zijn Pieten langs ons mooie Westenholte komen. We hopen dat we ook nu weer aan Sinterklaas kunnen laten zien hoe gezellig Westenholte nog steeds is.

Sinterklaas komt om 13.30 uur aan in Westenholte bij het tankstation. In een cabrio maakt hij vervolgens met zijn Pieten een tocht door Westenholte: vanaf het tankstation via de hoofdweg (Weidesteenlaan, Tesjeslaan, Middelstekamplaan, Arnicaweg) naar het Petuniaplein.

De stoet zal als vanouds begeleid worden door Excelsior. Ondertussen delen de Pieten heerlijke pepernoten uit aan de kinderen die kijken en meelopen.

Om 14.00 uur bereikten Sinterklaas en zijn Pieten het Petuniaplein. Hier zal de prijsuitreiking zijn van de kleurwedstrijd die gehouden is door de winkeliersvereniging. Rond 14.15 à 14.30 uur vertrekt de optocht met Sinterklaas en zijn Pieten naar het Anker.

Daar barst om ongeveer 14.30 uur het feest los. De DJ zal het feest voorzien van leuke en vrolijke liedjes. Alle kinderen en hun ouders mogen dan dansen en plezier maken in het Anker.

Om 15.30 uur sluit de DJ het feest af met een laatste nummer en dan kunnen de kinderen door naar de sportzaal, waar een heuse pietengym word georganiseerd door Sportservice.
We hopen jullie allemaal te zien op 25 november!!

Kerstmarkt Petuniaplein

Wijkvereniging WVF verzorgt woensdag 13 december, in samenwerking met de winkeliersvereniging, een kerstmarkt op het Petuniaplein. De markt is geoend van 15.00 tot 22.00 uur. Op het gezellige plein zullen rondom de verlichte kerstboom weer allerlei lekkernijen, kerstcreaties en dergelijke verkocht worden.

Tevens wordt tijdens de kerstmarkt de verloting verricht van de jaarlijkse winkeliersactie die de winkeliersvereniging van van 1 tot en met 12 december houdt.

Eigen kraam

Bedenk iets leuks in warme winterse kerstsferen om te verkopen of te promoten en kom bij ons op de kerstmarkt staan! Mocht u zich op willen geven voor een kraam of grondplaats: de kosten hiervoor zijn € 40, inclusief stroom. Hobbyisten kunnen een halve kraam huren; neem daarvoor eerst contact op via kerstmarkt@wijkverenigingwvf.nl.
Aanmelden voor een kraam kan via Google docs: https://ap.lc/HL2fB of door het scannen van de QR-code.

WVF

SAMENOUDEREN

ACTIVITEITENKALENDER VOOR SENIOREN

Deze agenda verschijnt maandelijks en bevat activiteiten in de wijken Westenholte, Stadshagen & Spoolde.

NAJAAR

MAANDAG	DINSDAG	WOENSDAG	DONDERDAG	VRIJDAG
10.00 – 12.00 uur	09.00 - 10.00 uur	09.00 – 17.00 uur	09:00 - 12:00	09.30 – 10.30 uur
Koffieochtend Weteringbuurt Nijenhuislaan 175 Zonnehuis 038-4574574	***Koffie ochtend*** Het Anker Voorsterweg 36 Het Anker 038-422366	***Beweegmakelaar*** Het Anker Voorsterweg 36 SportService Zwolle 038-8515799	***Schrijfcafé*** Het Anker Voorsterweg 36 WerV - Dimence 038-8515799	***Koffieochtend*** Open Kring Hofstedestraat 1 PGZ 038-4217596
13.00 – 16.00 uur	13.00 - 16.00 uur	10.00 – 11.00 uur	13.00 – 16:00 uur	
Klaverjassen Het Anker Voorsterweg 36 Ann Huizing - O'donnell 0384211651	***Biljarten*** Het Anker Voorsterweg 36 Senioren Biljartclub 038-4213744	***Bootcamp*** Het Anker Voorsterweg 36 WijZ Welzijn 038-4212366	***Gezelschapsspellen*** Het Anker Voorsterweg 36 WerV - Dimence 038-8515799	
19.30 – 20.30 uur	13.45 – 14.45 uur	11.00 – 12.00 uur	10.00 - 12.00 uur	
Everybody Stadshagen Gymzaal Sportlaan Sportlaan 10 SportService Zwolle 038-4236686	***Milde fitgym*** Westenhage Westenhage 42 WijZ Welzijn 038-4212366	***Sport en Spel*** Het Anker Voorsterweg 36 WerV - Dimence 038-8515799	***Biljarten*** Het Anker Voorsterweg 36 Senioren Biljartclub 038-4213744	

Dit is een greep uit de vele activiteiten die bij u in de buurt worden georganiseerd.
Kijk op **www.samenouderen.nl** voor het volledige aanbod of bel naar **038-7508387** voor advies over uw gewenste activiteit. Organiseert u zelf een activiteit voor ouderen? Meld deze dan snel bij ons aan!

TIP

OUDERENCULTUUR WERKPLAATS

Cristal Hakvoort van Theater Krijt start binnenkort met theaterlessen voor mensen boven de 65. Deze lessen vinden plaats op woensdagochtend.
Heeft u interesse om mee te doen? Mail dan naar cristelhakvoort@gmail.com

UITGELICHT!

Gezelschapsspellen

Op donderdagmiddag speelt u gezellig spelletjes in een groep bij Het Anker. Denk hierbij aan bordspellen, kaartspellen en denkspellen. De entree is gratis. Wat is uw favoriete spel?

Donderdag
13.00 - 16.00
Het Anker, Westenholte
038-8515799

Gilde Taalcafé

Het Gilde Taalcafé richt zich op nieuwe Zwollenaren die de taal beter willen leren spreken. Onder begeleiding van vrijwilligers wordt er over allerlei onderwerpen gesproken, zoals gezondheid, Nederlandse cultuur en onderwijs.

Donderdag
09.30 - 11.30
Het Cultuurhuis, Stadshagen
038-4226074

SamenDieren

Op SamenDieren vindt u alle organisaties en initatieven in Zwolle die zich bezig houden met dieren en dierenwelzijn. Ook leest u de oproepen van buurtgenoten die hulp vragen bij bijvoorbeeld de verzorging van hun huisdier.

www.samenzwolle.nl/samendieren

WIJ ZOEKEN MAATJES!

Wilt u iets betekenen voor andere wijkbewoners? We bespreken graag de mogelijkheden met u. Neem contact met ons op door een mail te sturen naar **info@samenzwolle.nl**.

www.samenzwolle.nl/samenouderen

HET ANKER

SPORT & WIJKACCOMMODATIES ZWOLLE

Bijna iedere dag van de week zijn er gezellige, creatieve en sportieve activiteiten waar je vrijblijvend bij aan kunt sluiten. Wil je onder het genot van een **gratis** kop koffie of thee gezellig kletsen met wijkbewoners en activiteitenbegeleiders van WerV, Focus of SportService Zwolle? Kom dan op dinsdag, woensdag, donderdag en/of vrijdag vanaf 09:00 uur gezellig langs.

→ Kijk voor meer informatie van het aanbod op de website van het Anker: www.ochetanker.nl

Activiteiten overzicht Het Anker

Iedere maandag	Klaverjassen		vanaf 13:30 uur
Iedere dinsdag	Line-dance	Dansstudio SCHAAPMAN	vanaf 19:30 uur
Iedere woensdag	Bootcamp 55+		10:00 – 11:00 uur
Iedere woensdag	Sport en Spel		11:00 – 12:00 uur
Iedere vrijdag	Badminton	Badmintonclub Westenholte	20:00 – 22:00 uur
Zaterdag 11 november	Repair Café	excelsior	10:00 – 14:00 uur

Mis je activiteiten in Het Anker en/of wil je iets organiseren? Neem contact met ons op en we denken graag mee!

Check hier onze volledige activiteiten kalender

Of de websites van onderstaande aanbieders

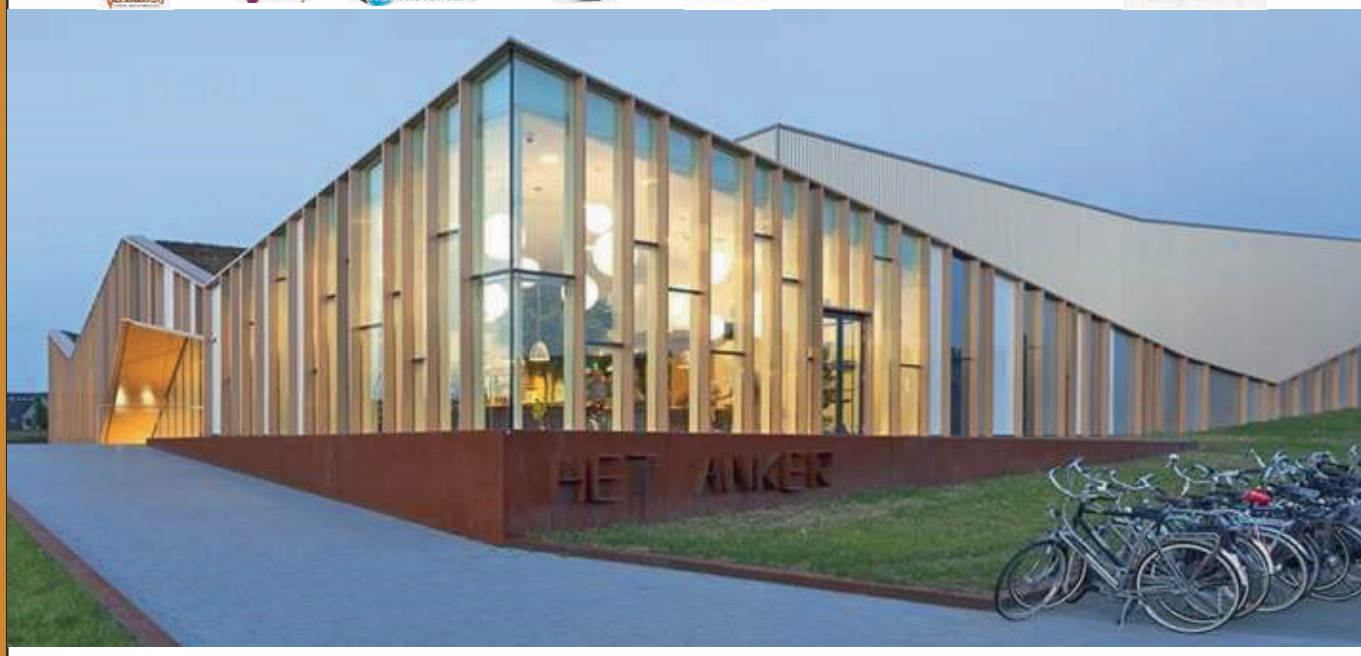

ochetanker.nl - beheer@ochetanker.nl - Voorsterweg 36, Zwolle - 038 - 4212366

Graag tot ziens in Het Anker

Tennis in je eigen wijk

Tenniskalender TC WVF
16 oktober 2023 t/m 8 maart 2024
Winterlessen Tennisschool Zwolle
10 t/m 12 november:
Westenholte Happy Hour open dubbeltoernooi
18 november 2023 t/m 2 maart 2024
TC WVF WinterCompetitie

Elke dinsdag vanaf 19.00 uur:
Inloopavond Tossen 15+
Elke woensdag vanaf 10.00 uur:
Tossen Dames 65+
Elke donderdag vanaf 10.00 uur:
Tossen Heren 65+

De KNLTB Najaarscompetitie (september t/m oktober) zit er weer op. TC WVF heeft met 8 teams meegedaan. Het Heren Dubbel 17+ op de vrijdagavond is voor de 2e keer op rij kampioen geworden. Op de foto het kampioensteam na het behalen van hun kampioenschap.!

Als de Stins verschijnt in week 46 zit het 2e Westenholte Happy Hour open dubbeltoernooi erop. Op de website van de tennisclub staat een verslag van dit evenement, waar rond de 100 tennissers aan mee hebben gedaan. Tijdens dit weekendtoernooi zijn partijen gespeeld van 60 minuten.

Zaterdag 18 november begint de TC WVF WinterCompetitie, een intern dubbeltoernooi voor de 15+ leden. Jaarlijks doen 50-60 leden mee aan dit recreatieve toernooi.

Er zijn sommige leden die graag zien dat er in Westenholte ook gepadeld kan worden. Daar is echter geen ruimte voor want de tennisclub heeft de drie kunstgrasbanen hard nodig met 245, meest actieve leden. Voor de padelliefhebbers in Zwolle zijn er voldoende mogelijkheden om banen te huren bij de commerciële aanbieders én bij TVZ 750 aan het Zwartewater.

Belangstelling om ook te tennissen in je eigen wijk? Bezoek ons op www.tcwvf.nl voor informatie over de mogelijkheden om daglid, jeugdlid, seniorlid, donateur of sponsor te worden.

Dance-Kids

Nadat we Juni Dansmaand gehad hebben, was het vanaf 20 september toch echt tijd om te starten met Dance-Kids.

Samen met een groepje meiden dansen we elke woensdagmiddag van 16:00 tot 16:45 uur in zaal 1 in het Anker. Er komen vele dansstijlen voorbij en plezier in het dansen is het allerbelangrijkste.

We zijn nog met een klein clubje dus mochten er nog meiden en jongens zijn die het ook leuk vinden om te komen dansen: meld je aan! De les is voor kinderen die in groep 2, 3 en 4 zitten.

Ik kijk er naar uit om lekker met alle kinderen elke week verder te dansen! Groetjes, Juf Eva

Informatie over de vereniging en het volledige lesaanbod is te vinden op de website: www.avantizwolle.nl

Wijknieuws

Kaartverkoop IJsvereniging WVF seizoen 2023/2024

Net als de afgelopen jaren zal voor het seizoen 2023/2024 de kaartverkoop via de webshop plaatsvinden. Wie voorgaande jaren via de webshop heeft gekocht, heeft in het begin van de maand november een mail ontvangen met daarin de informatie over de verkoop (check uw spambox!). Mocht u niet eerder op deze manier de ledenkaarten aangeschaft hebben, kijk dan op onze website en sociale media voor meer informatie.
De webshop is open gegaan op vrijdag 10 november en sluit op zondag 10 december. Uiterlijk vóór 20 december hebben wij alle kaarten afgeleverd.

Daarnaast bieden wij de mogelijkheid om fysiek, in het clubgebouw, kaarten aan te schaffen. Dit kan op maandagavond 20 november, vrijdagavond 24 november, voorafgaand aan de ledenvergadering, zaterdag 25 november en donderdagavond 7 december. De drie avonden zitten wij van 19:00 uur tot 20:00 uur voor u klaar in het clubgebouw aan de Meester Koolenweg 10. Op zaterdag van 10:00 – 12:00 uur.
Bent u niet in de gelegenheid om via de webshop een kaart te kopen óf langs te komen in ons clubgebouw, neem dan contact met ons op via mail of via het telefoonnummer van de secretaris van de ijsvereniging.
In de algemene ledenvergadering van november 2022 is besloten om de contributie aan te passen. De prijs van de ledenkaarten wordt € 6,=, een kinderkaart blijft € 1,= per kaart. De beperking van het maximale aantal kinderkaarten vervalt. Dit betekent dat er voor alle kinderkaarten betaald moet worden.

Wilt u verzekerd zijn van de mogelijkheid om te schaatsen en ijspret voor u en uw (klein)kinderen, schaf dan uw kaarten aan via de webshop of op de verkoopavonden in ons clubgebouw.

Houd onze website en de sociale media (X, Facebook, Instagram) in de gaten voor informatie en updates.
Datum om alvast te noteren: vrijdag 24 november 20:00 uur, algemene ledenvergadering.

www.ijsverenigingwvf.nl
leden@ijsverenigingwvf.nl

Stelvio for life 2023 is weer voorbij

Als team Nikai4life hebben we een paar mooie dagen gehad. Ieder heeft er op zijn eigen manier naar toe geleefd, met eigen voorbereiding.
Zelf voelde ik mij goed, fysiek fit, dus dat zat wel goed. Ten opzichte van vorig jaar lekker ontspannen aan de start. Het weer was goed, lekker zonnetje, niet teveel wind en gaan. De eerste paar kilometer lekker ontspannen vertrokken, niet te hard willen gaan. Genieten van het uitzicht, de omgeving, de koebellen en enthousiaste medesporters, fietsend of wandelend.
En dan komt toch de emotie, die ik dit jaar meer voelde drukken dan voorgaande jaren. Mede doordat mijn moeder in februari is overleden, en zij mijn grootste supporter was en ambassadeur van mijn chocolade. Natuurlijk denk ik dan ook aan mijn vader, collega's en andere bekenden die er niet meer zijn.
Voorgaande zorgt ervoor dat het lopen zwaarder en zwaarder werd, maar dat je ook weet dat opgeven geen optie is voor de doelen waar je voor loopt. De laatste kilometers was er geen sprake meer van hardlopen maar stevig doorwandelen.
Bij de finish aangekomen komt alle emotie er even uit.. tranen in ogen, snikken en dankbaarheid. Opgevangen door een geweldig team Stelvio for life en een prachtige medaille. **Mam: deze is voor jou!**

In de toespraken na afloop werd het belang van gepersonaliseerd kankeronderzoek duidelijk uitgelegd, een patiënt heeft haar ervaring gedeeld en natuurlijk werd de opbrengst bekend gemaakt. 1.070.002 euro! Het aandeel van ons team was hierin ruim 42.000 .
Ik wil iedereen bedanken die mij op wat voor een manier dan ook gesteund en gesponsord heeft! Zonder jullie geen mooie opbrengst voor de goede doelen!
Uiteindelijk de 21,1 kilometer afgelegd in 3:06. Op naar de editie Stelvio for Life 2024, met team Nikai4life.

Optredens

Afgelopen vrijdag 27 november was er weer een optreden in het Grand Café van Westenhage.
In het voorprogramma trad 'Nina Scherpen-van Anholt' op. Deze inwoonster van Westenholte wist de aanwezigen (voor alweer een volle zaal) enthousiast te maken en op te warmen voor meer. Aansluitend de beoogde muzikanten van de middag; de voor het publiek bekende duo 'Max en Maria'. Zij brachten een gezellig repertoire van bekende Nederlands- en Engelstalige liedjes. Gitaar, zang, grapjes en intermezzo's wisselden elkaar af.
We zien en horen hen graag.
De hapjes werden gesponsord door 'Ineke Piet van Unen'. De sfeer, de koffie, hapjes en het drankje naderhand zorgden voor een gezellige middag.

Op maandagavond 20 november, aanvang 19.30 uur, treedt 'Recht Deur Zee' op. Dit mannenkoor uit IJsselmuiden zorgt altijd voor een feestelijke avond met veel sfeer en meezingers. Kom op tijd, want de zaal komt vol.

Naast het koor 'Cantiamo' (met veel kerstliederen) op 21 december organiseren de vrienden van WEW nog kleine attenties voor Sinterklaas en Kerst.
De vrienden van WEW zijn dankbaar voor het mooie bedrag dat we van de Rabobankclubactie mochten ontvangen; mede dankzij dit bedrag zijn wij in staat onze activiteiten gratis te laten zijn.

Er breekt een gezellige tijd aan

Nu de zomertijd is veranderd in de wintertijd, breken de gezellige lange avonden weer aan. Buiten is het guur en binnen is het lekker warm.
We kunnen de intocht van Sinterklaas tegemoet zien en als deze weer is vertrokken uit Nederland kijken we uit naar de naderende Kerst en Jaarwisseling. Kortom, we gaan met zijn allen een fijne periode meemaken.

Maar allereerst kunnen we terugkijken op een zeer geslaagde theaterochtend bij hotel restaurant Van der Valk, met een optreden van "The Bluebettes". Deze groep bestaat uit een vijftal dames. Ze brachten allerlei hits uit de jaren 60 ten gehore, bij ons allen zeer bekend. Ieder van ons kon wel met hen meezingen en dat werd ook volop gedaan. De sfeer zat er direct al goed in. Daarbij werden we allemaal getrakteerd op koffie/thee met gebak, gevolgd door een hapje en drankje. Het was een geweldige ochtend en wat hebben onze deelnemers, maar ook onze vrijwilligers hiervan genoten.

Ten tijde van dit schrijven liggen er voor dit jaar nog een paar activiteiten in het verschiet. We gaan in november met een aantal deelnemers een loempiaatje/sateetje eten bij een Chinees Restaurant.
In december staat er nog een Kerstmiddag op het programma.

We hopen met deze activiteiten onze deelnemers weer te kunnen verblijden. Pas als onze deelnemers het naar de zin hebben, zijn we tevreden. Ten slotte willen we iedereen hartelijk bedanken die onze Zonnebloemafdeling heeft gesteund door het kopen van één of meerdere loten. Daardoor kunnen we nog meer leuke dingen doen voor onze deelnemers.

Met vriendelijke groet,
Dinie Wevers
Tel. (038) 4224573

AUTORIJSCHOOL

AFRIT ZWOLLE

30 Rijlessen *(60 minuten)*
+
Tussen Tijdse Toets
+
Praktijkexamen

~~€ 2.310,00~~
€ 1.999,00

Ook rijles in automaat mogelijk

2 TO DRIVE

Lessen vanaf 16,5 jaar, rijbewijs op je 17e!

Faalangst en autisme gespecialiseerd

Robert Steen I T. 06-28239441 I info@afritzwolle.nl I **www.afritzwolle.nl**

Postma Totaaltechniek

Uw badkamer specialist

tevens allround installatiebedrijf

Voorsterhof 10, 8042 DB Zwolle
06 - 20 54 36 72

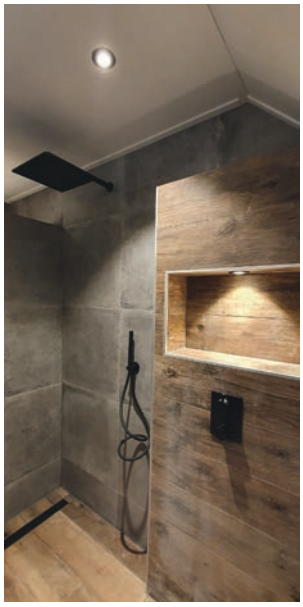

Official dealer:
BWT
BEST WATER TECHNOLOGY
Waterontharder systemen

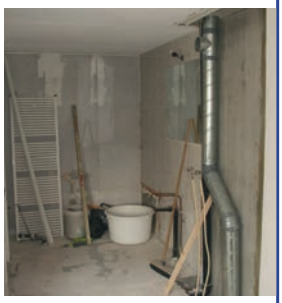

www.postmatotaaltechniek.nl

Westenholte: Bo(o)mvol verhalen!

In het voorjaar van 2023 begonnen we binnen de cultuurschuur met het project 'Bo(o)mvol verhalen'. Een project om verhalen uit de wijk te verzamelen en op een creatieve manier om te vormen tot een beeld. Er zijn ruim 30 verhalenboxjes gemaakt, waarvan we een willekeurig deel met jullie willen delen. Het eerste boxje is gemaakt door Karin Hofstee:

Een paar jaar geleden was ik op een zonnige voorjaarsdag op Vlieland en liep een stukje gedachteloos de Noordzee in. Ik hoorde ineens wat geluid ergens om me heen. Ik kijk wat rond en ineens kijk ik zo'n 10 seconden lang in de ogen van een zeehond, die 2 meter bij me vandaan dobberde. Zo bijzonder om dat mee te maken!

De zee is voor mij een plek om op adem te komen. Voor mij symboliseert het de diepte van de stilte en het Zijn. Heerlijk om in de duinen te liggen, één te zijn met de natuur.

Toon Hermans heeft er een gedicht over geschreven "ik wil alleen zijn met de zee". Het verwoordt precies mijn gevoel op het moment dat ik daar ben. De zee geeft en neemt, van lekkere vis tot een afschuwelijke tsunami.

Geven en nemen in contact met de ander en de maatschappij houdt me ook bezig. Wat geef ik? Wat neem ik? En is dit nog in balans? Daarbij gaat het over in verbinding staan met mensen. Michelangelo heeft daar een beroemde tekening van gemaakt. Het schilderij "Hands of God" (schepping van Adam) waar 2 handen met de wijsvinger contact met elkaar willen maken. Dezelfde kunstenaar maakte ook "Uplifted Hand" (verheven hand)". Zo krachtig getekend. Deze hand is gebruikt in de box.

In mijn box heb ik geprobeerd om mijn gedachten over dit thema vorm te geven en te verbeelden.

Hoe balanceert ú het leven?

Karin Hofstee

Politiekids beëdigd!

Onder grote belangstelling van ouders, broertjes, zusjes, opa's en oma's zijn de 30 Politiekids uit Westenholte beëdigd.

'Ik beloof dat ik eerlijk en behulpzaam zal zijn. Ook beloof ik dat ik andere mensen zal behandelen zoals ik zelf behandeld wil worden. Ik zal mijn best doen om een goede politiekid te zijn!'

Op deze eed, voorgelezen door wethouder Michiel van Willigen en politiechef Gert Veurink werd door iedereen positief geantwoord: 'Dat beloof ik!'

Een mooi, feestelijk moment in de raadszaal waar ze ook hun badge ontvingen. Nu kunnen de politie-acties van start!

VOOR VLOER- EN RAAMBEKLEDING DIE BIJ JE PAST!

Op onze website maak je een afspraak in de showroom of gewoon bij je thuis. Wij helpen je woning of bedrijf naar wens aan te kleden.

schraderenjavol.nl

"Als kleinschalige uitvaartondernemer ben ik onafhankelijk en zijn de keuzes van de familie doorslaggevend. In de emotionele periode vlak na een overlijden breng ik rust en aandacht en begeleid de familie liefdevol naar het definitieve moment van afscheid nemen."

Verzorgt uw uitvaart natuurlijk

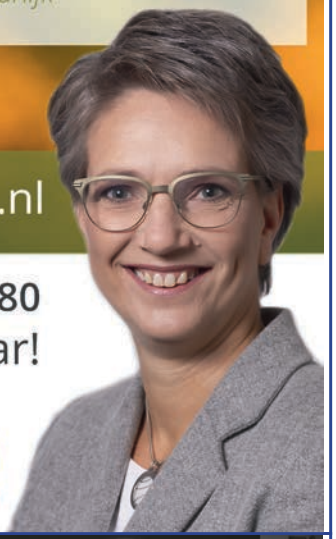

www.freda.nl

06 - 425 132 80
24/7 bereikbaar!

freda
Uitvaartbegeleiding

Pedicure Praktijk

Gea Herkert

Uw voeten in vertrouwde handen

Stinsweg 7
8042 AZ Zwolle (**Westenholte**)
Telefoon (038) 42 24 323
Praktijkruimte op de begane grond
Aangesloten bij Brancheorganisatie Pro-Voet

www.pedicurepraktijkgeaherkert.nl

0649617064

- KLEINE GROEPEN (max.10 personen)
- RUSTIGE OMGEVING
- PERSOONLIJKE AANDACHT
- TRAINEN OP JE EIGEN NIVEAU
- GEEN HAANTJES GEDRAG

GA VOOR EEN PROEFLES!

KICKBOKSEN IS VOOR IEDEREEN!

Of je nou even lekker de werkdag van je af wil slaan op de bokszak... Of een serieuze Kickbokstraining wil volgen... Bij Fight & Balance ben je aan het goede adres!!!

facebook.com/fightandbalance

instagram.com/fightandbalance

De Burcht

In de afgelopen periode is het kunstwerk De Burcht in het Stinspark geplaatst. Een beeldbepalend object in het hart van het park. De palen vormen een labyrint, wat maakt dat het kunstwerk niet alleen visueel indrukwekkend is maar ook ruimte biedt om te spelen en te ontdekken. De komende periode worden de traptreden aangebracht en de terp, waarop het kunstwerk staat, verder afgewerkt.

De werkzaamheden in het park naderen een afronding. Wel is er meer tijd nodig om alles netjes af te ronden. Soms werkt het weer tegen en een andere keer moeten we wachten op een andere partij die werkzaamheden moet uitvoeren. Denk daarbij aan voorbereiden werkzaamheden voor het kunstwerk, het speeltoestel of de brug.
Het kunstwerk staat inmiddels en het speeltoestel volgt zeer binnenkort. De brug laat langer op zich wachten en komt begin volgend jaar. Het groen volgt ook in het eerst kwartaal van 2024.

In overleg met de hoofdaannemer, Mulder-Eykelkamp, wordt een deel van het park opengesteld. We verwachten dat dit vanaf 15 december zal zijn. Ook hier geldt: ijs en weder dienende. De toegang met bouwhekken bij de Hof van Voorst blijven in stand in verband met de laatste werkzaamheden die voor de voorburcht, het plaatsen van brug etc. uitgevoerd moeten worden. Rondlopen is daardoor helaas nog niet mogelijk. Wel wordt in overleg met de organisatie van de lampionnenoptocht op 11 november naar een passende oplossing voor behoud van de gebruikelijke route gezocht.

De oude JOP (Jongeren Ontmoetings Plek) is tijdelijk verplaatst naar de rand van het park. Samen met de jongeren is een wensenlijst opgesteld voor een nieuwe JOP die in het park zal komen. In overleg met de ontwerpers van het park en de Stuurgroep wordt de locatie van de nieuwe JOP bepaald. Na de plaatsbepaling gaat de ontwerper samen met de jongeren aan de slag om de JOP verder te ontwerpen en vorm te geven. Wensen, eisen en budgettaire randvoorwaarden zijn bepalend voor het ontwerp. Het calisthenicstoestel, nu nog buiten het park aan het Tijmpad geplaatst, wordt onderdeel van de nieuwe JOP. We hopen de nieuwe JOP volgend jaar te realiseren.

Verkeersacties voor een veilige buurt
Bewoners die geluidsoverlast ervaren van hardrijders, hun buurt onveilig vinden voor spelende kinderen of zich ergeren aan foutparkeerders, vragen de gemeente om maatregelen te nemen. Aanpassingen zoals drempels of de herinrichting tot een fietsstraat zijn niet altijd mogelijk maar helpen ook niet altijd. Dat komt omdat het hier gaat om het gedrag van mensen. Zij weten en zien dat het een woonstraat is waar kinderen spelen en kwetsbare verkeersdeelnemers ook deelnemen aan het verkeer. En vaak zijn het buurtbewoners die de verkeersregels niet naleven.
Er is een aantal mogelijkheden om automobilisten bewust te maken van hun rijgedrag of hen te wijzen op spelende kinderen. Bewoners kunnen ook zelf in actie komen om de buurt verkeersveiliger maken.
Mogelijkheden zijn:
Het aanvragen van een Digitale Smiley
Het plaatsen van een Spandoek
Het organiseren van een Kinderstraat
Buurtinitiatief Verkeersactie
https://participatiepunt.vvn.nl/vvn-buurtacties
Meer informatie kunt u vinden op:
www.zwolle.nl/mijnwijk
Contact
Heb je vragen? Mail naar
wijkservicepuntwest@zwolle.nl

ANYTYME
WESTENHOLTE SNACK & DINE

Kom Uw favoriete snack, baguette of maaltijd afhalen op het Petuniaplein 7

Openingstijden:
Dinsdag t/m zaterdag: 11.00 - 21.00 uur
Zondag: 16.00 - 21.00 uur

Geef Uw bestelling door via telefoon: 038-4227554
of ONLINE via ANYTYMEWESTENHOLTE.NL

GRATIS WAARDE-BEPALING

- Aankoop
- Taxatie
- Verkoop
- Energielabel

Hans-Peter Folbert, makelaar / taxateur in Westenholte

VBO
Vereniging van makelaars en taxateurs

www.uwVBOmakelaar.nl
Mobiel: 06-26882570

SINDS 1861

SLIJTERIJ
WIJNHANDEL
Stroomberg

een goede borrel

voor een redelijke prijs.

petuniaplein 3
tel: 038 4211234

POPPE
Hoveniers

Ontwerp • Tuinaanleg • Advies • Onderhoud

TEL. 06 292 83 323
www.PoppeHoveniers.nl

'Zo stevig als een boom'

We zitten alweer volop in de herfst! Mijn favoriete seizoen. De kou, het licht, de kleuren, ik word er blij van. We trekken meer naar binnen toe, letterlijk, maar ook figuurlijk.

Voor mij is het een tijd van reflectie, van loslaten. Maar ook van het maken van plannen voor mijn tuin. Want de periode tussen november en april (mits het niet vriest) is de beste tijd om bomen en heesters te planten. De Rova is dan ook druk bezig met de voorbereidingen voor het planten van meer bomen. Zo planten wij de komende tijd ruim 400 speciale klimaatbomen. Doordat ons klimaat snel verandert, denk aan warme zomerdagen, lange periodes van droogte en hevige regenbuien, worden bomen in de buitenruimte steeds belangrijker. Een klimaatboom is een boom die verkoeling brengt op een warme zomerdag én goed tegen hitte en droogte bestand is. We onderzoeken welke bomen het beste bij het veranderende klimaat passen en zullen steeds meer van deze soorten planten.

In Zwolle hebben we ongeveer 70.000 bomen in beheer. We planten, verzorgen en beschermen deze bomen. Wij zijn als gemeente zuinig op onze bomen. Alleen als de bomen niet meer veilig zijn of niet meer vitaal, dan worden ze gekapt en vervangen. Als bij een ontwikkeling een boom op een plek staat waar gebouwd moet worden, wordt gekeken of de boom gekapt mag worden en zo ja, wat er dan voor terug geplant wordt. Als het kan worden bomen verplant.

Wist je dat een enkele boom honderden soorten insecten, schimmels, mossen, zoogdieren en planten kan herbergen en dat bomen zorgen voor een omgeving waarin planten kunnen groeien die er anders niet zouden kunnen zijn? Ook blijkt uit vele studies dat bomen een positieve invloed hebben op je gemoedstoestand. Uit een van de studies bleek dat mensen die in een ziekenhuiskamer liggen met uitzicht op een boom, eerder naar huis mochten en minder medicatie nodig hebben. Geweldig toch? Je snapt, ik probeer zoveel mogelijk bomen te planten in stadsdeel West. Een boom is voor mij een sieraad in de wijk.

Dus heb jij nog een ruimte in je tuin, plant een boom! Of zie jij in de openbare ruimte mogelijkheden voor een boom, neem gerust contact op met mij. Samen kijken we dan naar wat kan.

Naast wijkregisseur ben ik ook yogadocent. Eén van mijn favoriete yogahoudingen is de boom, een houding waarbij het belangrijk is om stevig op de grond te staan om zo in balans te blijven. Een mooi streven... Namasté!

Statiegeld

Ook dit jaar kunt u weer uw statiegeldbonnetjes inleveren bij de Jumbo op het Petuniaplein en hiermee een donatie doen aan Stinskracht. Hiermee kunnen we weer activiteiten doen in de wijk
Dit kan in de hele maand december

bloemenhuis
Gerbera

Petuniaplein 13, 8042 AV Zwolle
Telefoon (038) 422 00 32

Veerman
Makelaardij.nl

VRAAG NU UW GRATIS WAARDEBEPALING AAN

Uw Westenholtemakelaar
038 - 3379406

Nieuw in Westenholte:
COACHINGSPRAKTIJK

ERNA
COACHING & ADVIES

Benieuwd naar
wat **coaching**
voor jou kan doen?

Bel gerust!

Voorsterweg 34b | Zwolle | 06 23 568 566 | info@ernacoaching.nl | www.ernacoaching.nl

Advies

Ontwerp

Copywrite

Uitvoering

ZoZuPer
marketing & zo

Op zoek naar een professionele uitstraling die niet meteen een vermogen kost?

ZoZuPer l marketing & zo

Laat zien wie je bent!

www.zozuper.nl - 06 39 555 259

Stinskerk

Laatste zondag van het kerkelijk jaar
Zondag 26 november is de laatste zondag van het kerkelijk jaar. Een kerkelijk jaar begint in december met de adventstijd en eindigt eind november. We steken op deze laatste zondag voor de overledenen van het afgelopen jaar een kaars aan en noemen hun namen. Ook steken we een kaars aan voor wie eerder zijn overleden en een speciale plek hebben in ons hart. Verder ontsteken we een kaars voor die overledenen in deze wereld die nergens worden herdacht.

Adventstijd
Op zondag 3 december begint de adventstijd. Dit is een periode van voorbereiding op het kerstfeest. We zien uit naar het Licht dat komende is in de wereld. Er is een adventskalender beschikbaar om dagelijks aandacht te geven aan persoonlijke voorbereiding. De kalender is gratis te bestellen via petrus.protestantsekerk.nl/adventskalender-bestellen.

Kerstmarkt
De Stinskerk staat met een kraam op de kerstmarkt die woensdag 13 december in Westenholte gehouden wordt. De opbrengst van de verkoop gaat naar een goed doel. Tevens is de kerk weer open om even op te warmen of een kop koffie/thee te nuttigen met wat lekkers erbij.

Kerstzangdienst
Op zondag 17 december wordt er een kerstzangdienst gehouden in samenwerking met enkele kerken uit de regio. De dienst vindt plaats in de Kandelaar in 's-Heerenbroek en begint om 19.00 uur. Muzikale medewerking wordt verleend door het dubbelkwartet Double Four uit Hattem.

Westenhage
Elke eerste zondag van de maand wordt er in Westenhage om 19.00 uur een korte avonddienst gehouden. Op zondag 3 december leidt onze wijkpredikant Gerlof van Rheenen de dienst. Na afloop is er gelegenheid tot het drinken van een kopje koffie of thee.

Op onze website is elke week vanaf zaterdag het meest actuele kerknieuws van de Stinskerk te lezen in de Zondagsbrief.

muziekvereniging excelsior westenholte

Speculaasactie

Op maandagavond 20 november kunt u vanaf 19.00 uur de leden van Excelsior weer aan de deur verwachten voor de verkoop van speculaas.

Dit jaar verkopen we twee soorten speculaas: speculaasbrok en gevulde speculaas. We proberen alle huizen in Westenholte, Frankhuis en 's-Heerenbroek langs te gaan.

Kleingeld in huis in handig, maar tegenwoordig kunt u ook digitaal betalen.

Concert Academiehuis
Zaterdagavond 2 december geeft Excelsior een concert in het Academiehuis in Zwolle. Er zal muziek gespeeld worden die prachtig tot zijn recht komt in de akoestiek van het Academiehuis. Meer informatie over dit concert komt via onze socialemedia-kanalen. Ook zal er binnenkort meer informatie op onze website te vinden zijn.

Kijk voor meer info op www.excelsior-westenholte.nl of neem contact op via info@excelsior-westenholte.nl.

KWALITEIT
50 JAAR
SINDS 1896

Een nieuwe visgraatvloer?

Of meer weten over de diverse visgraatpatronen?
Bel voor vrijblijvend advies.

Dubbel

Driedubbel

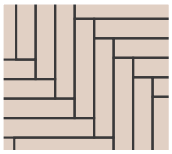

Vierkant

Papaverweg 108, 8042 EK Zwolle (Westenholte) - 038 421 63 33 - **www.antonekkerparket.nl**

ANTON EKKER PARKET
50 jaar maatwerk in houten vloeren

Beleef De Vreugdehoeve!

(H)EERLIJK • PUUR • SMAAKVOL • DUURZAAM
IJSSEL DELTA

Kom samen eten, vieren, vergaderen en ontmoeten!

- **Themafeesten**
- **Avondfeesten**
- **Culinair genieten**
- **Familiedagen**
- **Dineren**

biologische schapenmelkerij
DE VREUGDEHOEVE
BIJ DE VREUGDERIJKER WAARD

Zalkerveerweg 20, Zwolle
T (06) 28 74 57 28 **E** info@devreugdehoeve.nl

www.devreugdehoeve.nl

Welkom: 19 januari Opening Jongerenkelder Westenholte!

Al tientallen jaren is er onder de Stinskerk een kelder, die jaren geleden speciaal voor jongeren is gebouwd. Door de jaren heen is daar meer en minder gebruik van gemaakt, maar sinds dit jaar mag Youth for Christ Westenholte het ook haar 'thuis' noemen!

In de meivakantie hebben ruim 25 jongeren uit Westenholte geholpen met klussen: oude barkrukken opnieuw verven en spuiten, de muren schilderen en spullen slepen. De Kelder ziet er totaal anders uit, dus dat laten we graag zien!

De opening van de Kelder is op vrijdagavond 19 januari 19:30-21:00u. Van harte welkom om binnen te lopen en kennis te maken met de kelder en met de jongerenwerkers van Youth for Christ. Meer info volgt in de volgende editie. We zien er naar uit jou te ontmoeten!

Voor jongeren vanaf 10 jaar is er op donderdag-avond 21 december het kerstdiner in de Stinskerk. Opgeven en meer info: mailen naar onderstaand mailadres.

Wie of wat is Youth for Christ?

De jongerenwerkers van Youth for Christ zijn sinds 2019 actief in Westenholte. Ons doel is om met jongeren op te trekken, met ze mee te lopen op weg naar het volwassen leven en te delen over Jezus. U kunt ons kennen van de felgekleurde bus, en van panna op donderdagavond, de voetbal op vrijdagmiddag of de Zomerweek in de zomervakantie. Youth for Christ Zwolle is ook in de Aa-landen, in Diezerpoort en met het UIT-Vormingsjaar actief aanwezig!

Voor meer info en contact: www.yfczwolle.nl/westenholte/; Lydia.vandenBerg@yfc.nl.

Westenholte heeft een kunstwerk gekregen. Beter: het Stinspark. Bij de herinrichting van het park is een kunstwerk bedacht als herinnering aan de vroegste versie van het kasteel wat hier ooit stond, een zogeheten motte. Zoals dat blijkbaar altijd moet gaan waren de opmerkingen en klaagzangen niet van de lucht. Geldverspilling. Kon er geen extra tennis- of voetbalveld komen? Te dit of te dat. Smaken verschillen. Toch viel het mij op dat bijna alle reacties, althans online, negatief waren. Maar dat is in het algemeen de makke van de "sociale" media. Er wordt een hoop geklaagd maar nooit een creatieve andere gedachte of oplossing geopperd. Zo'n streng ijzeren ding. Tja, dat was ook de functie van de motte indertijd. Hij moest van alle kanten zichtbaar zijn in het land en vrees uitstralen. Willem de Veroveraar wist er wel raad mee in Engeland.

Waarom het ook van ijzer was, en was het eigenlijk wel af? Ja, het is af en een motte van hout was, als men er even over nadenkt, geen logische optie. In de rivierklei zou hout snel wegrotten en het hout zou misschien snel dienst gaan doen als onbedoeld paasvuur. Tradities zijn er om in ere te houden, maar dat kan toch niet de bedoeling zijn.

Persoonlijk doet mij de uitvoering van het ontwerp denken aan een zekere zogeheten brutalistische architectuur uit de communistische tijd.In de jaren 80 was het gebouw van het ministerie van Onderwijs en Wetenschappen te Zoetermeer het grootste, dan wel één na grootste (kantoor)gebouw van Europa. Uitgevoerd in eenzelfde december-grijs met zwarte zonweringen kwam het mij voor als een Nederlandse variant op deze specifieke architectuur. Nu zit de Algemene Inlichtingen en Veiligheidsdienst in dat gebouw.

Even doordenkend ben ik het wel eens met dat het kunstwerk nog niet af is. Ik stel, in het midden van het monument een 10 meter hoog standbeeld van de ridder van Voorst voor. Geschiedenis mag zichtbaar zijn, en Westenholte mag wel wat toezicht hebben op het park. De ridder van Voorst is daar een uitgelezen kans voor, als icoon van Westenholte.

En voetballen? Dat doen we wel bij WVF.

Zweeder

Contactpersonenlijst

Dagelijks Bestuur WVF

Voorzitter
dhr. L. Kroes
06 11 46 79 51
voorzitter@wijkverenigingwvf.nl

Secretaris
mw L. Bosselaar-Modderkolk
06 21 11 15 36
secretaris@wijkverenigingwvf.nl

Penningmeester
mw N Verduyn
06 41 86 42 52
penningmeester@wijkverenigingwvf.nl

Lid
dhr. M. Boersma

Communicatie
dhr M. Ganzevles
communicatie@wijkverenigingwvf.nl

Werkgroepen WVF

Buurzaam Westenholte
buurzaam@wijkverenigingwvf.nl
www.buurzaamwestenholte.nl

Badminton
dhr R. Heino / 06 14 26 75 18
badminton@wijkverenigingwvf.nl

Jeu de Boule
jeudeboules@wijkverenigingwvf.nl

Jeugdland
mw J. de Ruiter / 06 49 13 93 89
jeugdland@wijkverenigingwvf.nl

Huttendorp
dhr. B. Breeuwsma
huttendorp@wijkverenigingwvf.nl

Westenholte Kids
mw. B. van der Molen
kinderactiviteiten@wijkverenigingwvf.nl

Ledenadministratie en financien
penningmeester@wijkverenigingwvf.nl

StinsKracht
mv H. Hoektra
06 12 61 32 80
contact@stinskracht.nl

Stinsredactie
dhr R. van Tellingen / 06 52 63 30 26
stins@wijkverenigingwvf.nl

Survival
R. Doeven
aanmeldingsurvival@gmail.com

Toneel
dhr J. Veurman / 06 22 99 86 80
toneel@wijkverenigingwvf.nl

Volkstuinen
mw I. Lommerts
06 51 01 36 89
volkstuinen@wijkverenigingwvf.nl

Kerstmarkt
mw J. Vredenborg
kerstmarkt@wijkverenigingwvf.nl

Vertrouwenspersoon WVF
mw J. van Eersel
06 37 32 83 08

Organisaties

Sociaal Wijkteam Zwolle
WestCultuurhuis Stadhagen
038 498 99 80

De Kern Maatschappelijk Werk
038 456 97 00

Huisartsenpraktijk Westenholte
Voorsterweg 44-3
038 421 84 55

Icare Thuiszorg
Sterrenkroos 62
0522 27 70 85

Carinova Thuiszorg
0570 51 81 65

Driezorg thuiszorg en Woonzorgcentrum Westenhage
038 200 11 00

Team Buurtzorg Zwolle West 2
06 10 37 95 50

Travers Buurt-Opbouwwerker
Esther Rooseboom
06 24 81 42 83
e.rooseboom@travers.nl

BSO Doomijn
Papaverweg 59
038 421 77 33 / 06 14 88 16 12

Peuterspeelzaal Papaverweg
Papaverweg 59
038 421 77 33

VSO/BSO + Peuteropvang Prokino Morgenster
Korianderplein 4
038 333 87 92 / 06 33 34 52 55

Stinskerk
Ds. G. van Rheenen
Predikant@stinskerk.nl
038 421 26 14

Het verloskundighuys
Overtoom 57
038 421 12 11

Wijkagent Stadsdeel West
dhr. M. van Esch / 0900 88 44
@wijkagenten_zwollewest

Wijkmedewerker
mw K. Hoeflaak / 14038

Wijkbeheer(der)
mw. M. Geurtsen / 14038

Wijkmanager
dhr. R. Stuij / 14038

Verenigingen

Ontmoetingscentrum Het Anker
Voorsterweg 36 / 038 421 23 66

Stichting Vrienden van WEW
dhr R. v. Tellingen / 06 52 63 30 26

Biljartvereniging 't Anker
dhr B. Nomden / 038 421 65 37

Senioren biljartclub W'holte
dhr J. Hillebrand / 038 421 37 44

Happy Hart Koor
happyhartkoor@gmail.com

C.V. De Knienebelters
secretariaatknienebelters@gmail.com / mw. C. Slotman

Gospelkoor One Spirit
mw J. v. Maastricht / 06 20 35 17 20
info@onespirit.nl

Klaverjassen 's avonds
mw. A. Huizing/06 36 59 72 95
ierseaine@gmail.com
Klaverjassen 's middags
dhr. W. aan het Rot/0628221254
wichertaanhetrot@hotmail.nl

De Zonnebloem
mw D. Weevers / 038 422 45 73

IJsvereniging WVF
mw P. van Dijken / 06 55 89 14 71

Koersbalgroep Westenholte
N.n.t.b.

Sportvereniging Avanti
penningmeester@avantizwolle.nl

Stichting Loopsport Zwolle
mw D. van der Kolk
dicky@loopsportzwolle.nl

Muziekvereniging Excelsior
mw G. Wijbenga / 06 44 77 69 03

Passage (vrouwenbeweging)
mw L. Zwakenberg / 038 421 48 95

Tennisclub WVF
mw M. van de Kamp 06 12 36 64 33

Travers Jongerencentrum LevelZ,
Kerem Aksoy (Jongerenwerker)
038 420 18 53 / k.aksoy@travers.nl

Voetbalvereniging WVF
dhr E. Pruim / 06 53 27 31 61
secretaris@wvf.nl

Volleybalvereniging Voorsterslag
mw. Edith Gaasbeek
06 46 78 00 06
www.voorsterslag.nl

YMCA Westenholte
038 454 02 21
westenholte@ymca.nl

Youth for Christ
dhr F. van den Berg / 06 25 36 55 41
freek.vandenberg@yfc.nl

Colofon

De Stins is een uitgave van Wijkvereniging Westenholte-Voorst-Frankhuis en wordt 9 keer per jaar gratis huis-aan-huis verspreid in dit gebied. Oplage 2.400 stuks. Extra exemplaren zijn gratis te verkrijgen in Het Anker en de Jumbo in Westenholte.

E-mailadres: stins@wijkverenigingwvf.nl

Redactie en lay-out
Rob van Tellingen 06 52 63 30 26
Tanja Slagter 06 22 19 65 25
Jolanda Huizing 06 39 55 52 59

Advertenties:
Huub van Jaarsveld 06 55 84 15 14
advertenties-stins@wijkverenigingwvf.nl

Bezorging:
Frans Noordman 06 54 30 85 48

Deadline

Kopij/advertenties	Verschijning
2023	
30 november	week 51
2024	
4 januari	week 4
15 februari	week 10
28 maart	week 16
16 mei	week 22
27 juni	week 28
29 augustus	week 38
26 september	week 42
24 oktober	week 46
5 december	week 51

Aanleveren: Houd bij het aanleveren van kopij en advertentiemateriaal de deadlines in acht. De redactie probeert zoveel mogelijk kopij te plaatsen die aangeleverd wordt vanuit de wijk. De redactie heeft echter het recht artikelen te weigeren of in te korten waar nodig.

van den Belt Hoveniers
Voor een diepgeworteld resultaat

Met onze passie laten wij uw tuinwensen tot bloei komen!

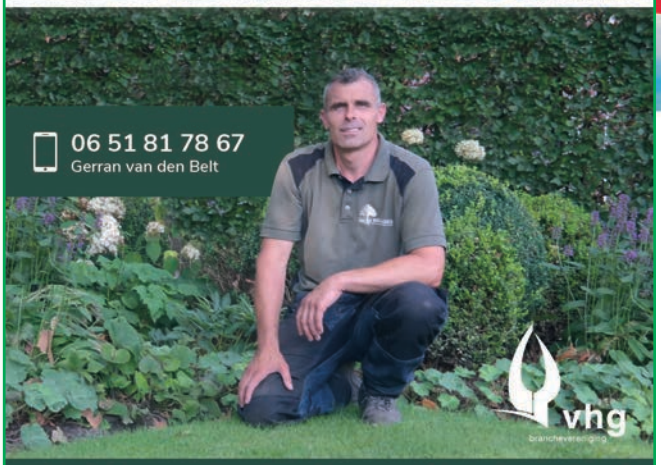

Bekijk al onze projecten ook op vandenbelthoveniers.nl

uw verhuizing een frisse start

- Particuliere verhuizingen
- Projectverhuizingen
- Nationaal en internationaal
- Verhuisdirigente
- Kunst en antiek verhuizen
- Seniorenverhuizing
- Schoonmaakservice
- Handyman
- Opslag

UTS HERSEVOORT VERHUIZINGEN ZWOLLE

MERKENDE VERHUIZERS

038 465 65 60
Nervistraat 5 • 8013 RS Zwolle
info@utshersevoort.nl
www.utshersevoort.nl

GRATIS WAARDEBEPALING

Jouw Makelaar in Zwolle

- aankoop
- verkoop
- taxatie

VBO

SINDS 2016
Voorst MAKELAARDIJ

VOORSTMAKELAARDIJ.NL
Botterweg 12a, 8042PA ZWOLLE, 038 453 7339

Nieuw in Westenholte:
COACHINGSPRAKTIJK

ERNA
COACHING & ADVIES

Benieuwd naar wat **coaching voor jou** kan doen?

Bel gerust!

Voorsterweg 34b | Zwolle | 06 23 568 566 | info@ernacoaching.nl | www.ernacoaching.nl