Blad voor en door wijkbewoners van Westenholte, Voorst en Frankhuis

WIJKVERENIGING WVF

De Stins

Jaargang 50 editie 1 / jan-feb 2023

meedenken o r IJsselvizier
(blz 5)

wijkwethouder van Williigen
(blz 7)

opening carnaval 11 febr
(blz 17)

Schutte Tweewielers

Ruime keuze in elektrische fietsen.
Dealer van o.a. Gazelle, Batavus en Cortina.
Altijd gelegenheid tot het maken van een proefrit.

Ook altijd een breed assortiment aan
kinderfietsen op voorraad.

www.schuttetweewielers.nl Voorsterweg 57 8042 AB ZWOLLE

- Verkoop alle merken
- Private lease alle merken
- Onderhoud en reparatie alle merken
  met behoud van fabrieksgarantie, ook voor lease auto's
- APK
- Automaatbak spoelen
- Ruitreparatie
- Verkoop en verhuur van dakkoffers

Het alternatief voor de dealer *Verkoop en onderhoud alle merken*

Autobedrijf ★★★★★
Bert Wieten

JAMES AUTOSERVICE ZWOLLE

9.4/10 feedback company

Boeierweg 11 Zwolle | 038-4212128 | info@bertwieten.nl
www.bertwieten.nl | www.jamesprivateleasezwolle.nl

FYSIOTHERAPIE VAN DER VEGT

Sterrenkroos 52
8043 NX Zwolle
0382100107
info@fysiotherapievandervegt.nl

www.fysiotherapievandervegt.nl

Samen werken aan herstel

-Fysiotherapie
-Manueel therapie
-Dry needling
-Oefentherapie
-Medical taping
-Echografie
- Shockwave
-Revalidatie
-Diëtetiek

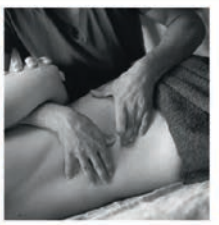

Deze Stins...

Voorplaat: Herinrichting Stinspark van start

WVF
Inhoudsopgave 3
Voorwoord 3
Agenda 3
Van de voorzitter 5
Wij maken de wijk 5
Archeologisch onderzoek 6
Nieuwe adverteerders 7
Zweeder 21

Sport
TennisClub WVF 9
Avanti 9

Ouderen
Poster ouderen-activiteiten 10
Vrienden van WEW 11
Zonnebloem 11

Overig wijknieuws
CV de Knienebelters 17
Schuif 's aan 17
Stinskerk 21

Cultuur
Excelsior 19
Workshop poëzie 19

Gemeente
Column wijkwethouder 7
Wijkopgaven 13
Soorten tellen 13
Buurt voor buurt onderzoek 15

Overig
Contactpersonenlijst 22, 23
Colofon 23

Kijk voor meer informatie over Westenholte en de verenigingen op onze site: www.Stinskracht.nl

StinsKracht
voor elkaar én met elkaar

Voorwoord

In het nieuwe jaar 2023 vindt u bij deze de eerste Stins van dit jaar.
De Stins verschijnt 9 x per jaar en wordt gratis thuisbezorgd.
De Stinsredactie hoopt en verwacht dit nieuwe jaar met net zoveel plezier te kunnen werken aan ons blad als de afgelopen jaren.

Op pagina 7 vindt u een oproep voor hulp bij het plaatsen van advertenties en heel graag ontvangen we daarover een positief antwoord. Achter in deze Stins vindt u de data voor de aanlevering van artikelen en geschatte verschijningsweken.

Ook in deze Stins weer veel verhalen voor jong en oud, over cultuur, gemeente en ander nieuws. Alles is direct of indirect gerelateerd aan onze wijk. Er is weer veel mooi en leuk nieuws en informatie.

De redactie wenst u een heel goed jaar en wenst u veel leesplezier.

AGENDA

Datum Activiteiten

26-01	Gedichtendag
30-01	Hanzekoor. Westenhage
11-02	Start carnaval. Petuniaplein
11-02	Repaircafé. Het Anker
12-02	Kerk-school-gezinsdienst
15-02	Soep eten. Westenhage
16-02	Deadline Stins
25-02	Opening kantine. TC WVF
27-02	Accordeonvereniging. Westenhage
02-03	Verschijnen Stins

Meer data staan op Stinskracht.nl/agenda.
Specifieke data bij de Stinskerk, de Cultuurschuur en Tennis WVF

praktijk GO!

Praktijk GO! Maaike Drijfhout

Sinds 2009 gespecialiseerd in rouw- en verliesbegeleiding bij kinderen, jongeren en gezinnen.

T +31 6 24 92 37 62 | maaike@praktijk-GO.nl |
www.praktijk-GO.nl
Praktijkruimte: Westenholterweg 15a Zwolle

FRANK VELTIEN

GEDIPLOMEERD KLOKKENMAKER

- Professionele reparatie en restauratie van uw dierbare, kostbare klok
- In- & verkoop van antieke klokken
- Vrijblijvende prijsopgave

Ridder Zwederlaan 27
8042 CA Zwolle (Westenholte)
Tel. (038) 422 66 03 (bezoek op afspraak)

Noordman
Vloer- & Raambekleding

Het vergroten van woongeluk

Kom voor inspiratie naar onze showroom aan De Netelhorst 14 te Hattem of kijk op www.noordmantapijt.nl

Houdt u van noten, zuidvruchten, chocolade, ontbijtgranen, gedroogd fruit of superfood?

Neem dan eens een kijkje bij...

De notenkar staat elke vrijdag op de weekmarkt op het Petuniaplein. Wij verkopen allerlei soorten superfoods en noten; rauw of gebrand, van chiazaad tot amandel. U kunt kiezen uit diverse lekkere mixen, of u stelt uw eigen mix samen.

We zien u graag bij onze notenkar!

Vooruitblik 2023

IJsselvizier
De wijk Westenholte krijgt met nieuwe ontwikkelingen te maken. Vanuit de omgevingsvisie van de gemeente Zwolle is er sprake van 2 gebieden die in onderzoek zijn voor verdere stadsuitbreiding. Het betreft Stadsbroek in Stadshagen en IJsselvizier in Westenholte. De gemeente heeft een nota uitgebracht hoe ze mensen bij dit traject betrekken: participatie. Het gebied IJsselvizier, heeft invloed op Westenholte. Daarom zoeken wij een aantal mensen, bijvoorbeeld van de Zalkerdijk of van de volkstuinen, die samen met een vertegenwoordiger vanuit het bestuur van de wijkvereniging WVF wil meedenken en meepraten over deze gebiedsontwikkeling. Heb je belangstelling meld je dan aan bij secretaris@wijkverenigingwvf.nl .

Wijkopgave
De gemeente heeft in 2022 een buurt-voor-buurtonderzoek gehouden. Veel Westenholtenaren en een panel vanuit de wijk zijn daarvoor benaderd. Het onderzoek geeft een goed beeld van onze wijk met sterke en zwakke punten en vragen voor verbetering. In de volgende Stins komt over deze uitkomsten een artikel. De wijkvereniging vindt dit een goed punt om te bespreken en ruimt hier voor alle Westenholtenaren tijd voor in op 5 april bij de Algemene Ledenvergadering.

Van de penningmeester
Bent u in 2022 binnen Westenholte verhuisd? Of verhuist u binnenkort in de eigen wijk? Geef dan uw oude en nieuwe adres door aan de penningmeester, zodat de ledenadministratie weer goed bij is. Mail naar penningmeester@wijkverenigingwvf.nl. Ook als u lid wilt worden van de wijkvereniging dan hoort de penningmeester dat graag!

Van het bestuur
Het bestuur heeft plannen genoeg om meer welzijn, gezond klimaat en reuring te brengen in de wijk. Doe je mee? Heb je vragen aan het bestuur of nieuwe ideeën voor de wijk? Mail naar secretaris@wijkverenigingwvf.nl

Een goed 2023 toegewenst,
Namens het bestuur van de wijkvereniging WVF,
Bregje van de Lisdonk

Wij maken de wijk: ook u!

Vrijwilligerswerk verandert. Men wil niet meer jarenlang verantwoordelijk zijn voor bepaalde werkzaamheden. De Dierenweide, waar veel mensen van genoten, is niet meer, omdat er geen vrijwilligers meer waren die zich dagelijks of wekelijks wilden inzetten. “Zo jammer dat de dierenweide er niet meer is,” zei een mevrouw die haar kindje voortduwde in de wandelwagen. Maar als je dan zegt dat de dierenweide had kunnen voortbestaan als zij een paar uurtjes per week had willen helpen, dan loopt ze door. We willen wel de lusten, maar niet de lasten en zeker geen jarenlange verbintenis.

Toch hebben we als wijk mensen nodig die de wijk levendig houden. We hebben er gelukkig redelijk wat die zich al op de een of andere manier inzetten voor de wijk, maar de vele werkgroepen van de wijkvereniging WVF lopen wel terug in ledenaantallen.

Er wordt veel georganiseerd in wijk, dankzij de wijkvereniging en de werkgroepen. De kerstmarkt is net geweest -een mooie samenwerking met de winkeliersvereniging-, de intocht van Sinterklaas, Huttendorp, Jeugdland en de groenmarkt op het plein zijn maar enkele voorbeelden. Het probleem is echter dat de lasten steeds vaker op de schouders komt te liggen van de enkelen die zich verantwoordelijk voelen.

De oproep: denk eens na op welke manier u van betekenis kunt zijn voor de wijk. Bent u net nieuw hier? Een betere integratie in de wijk is er niet door als vrijwilliger mee te doen.
Heeft u echt geen tijd? Dan is lid worden van de wijkvereniging een mogelijkheid om iets te doen. Voor slechts € 10 per jaar voor een gezin met kinderen en € 7,50 zonder bent u al lid en kan de wijkvereniging blijven doen wat ze al meer dan vijftig jaar doet; verbinden.

Op Stinskracht staat uitleg en een aanmeldingsformulier:
https://stinskracht.nl/pagina/wijkvereniging-wvf/menu/lid-worden

Herinrichting Stinspark gaat van start! Archeologisch onderzoek kan beginnen.

Na een feestelijke eerste schep in de grond in september en een drukbezochte archeologie-workshop in Stadsmuseum ANNO, moest de start van de werkzaamheden voor de herinrichting van het Stinspark worden uitgesteld. Reden was de stikstofuitspraak van de Raad van State. Gelukkig bleek na extra onderzoek dat de werkzaamheden in het park niet voor extra stikstofuitstoot gaan zorgen. Het project kan nu dus echt van start. Begin maart gaat het archeologische onderzoek beginnen!

archeologische workshop in museum ANNO, ruim 30 mensen onderzoeken potten (nov. 2022)

In september vorig jaar ging symbolisch de eerste schep de grond in. Hiermee werd het startsein gegeven voor de herinrichting van het Stinspark. Op de plek waar ooit kasteel Voorst stond, het enige archeologische rijksmonument van Zwolle, verrijst een compleet nieuw park. Begin november deden ruim 30 mensen mee aan de archeologie-workshop in Stadsmuseum ANNO. Een paar weken later zouden zij mee gaan helpen aan het archeologisch onderzoek in het Stinspark. Helaas kwam er een kink in de kabel.

Extra tijd
Stikstof was een belangrijke oorzaak van de vertraging. Begin november oordeelde de Raad van State dat de zogenoemde bouwvrijstelling voor stikstof, die in het hele land bij projecten gebruikt wordt, van tafel moest.
De gemeente Zwolle had extra tijd nodig om te onderzoeken of de werkzaamheden in het park voor extra stikstofuitstoot zouden zorgen op het dichtbijgelegen Natura 2000-gebied. Dit blijkt niet zo te zijn en daarom kunnen we nu verder.

Bomen verplanten
Dat betekent dat het project nu echt gaat beginnen. Als eerste gaat de gemeente 24 lepen verplaatsen in het Stinspark. Met Zwolle Groenstad is afgesproken dat de bomen met een goede levensverwachting een andere plek krijgen in het park. De minder vitale bomen worden gekapt. Hier plaatsen we nieuwe bomen voor terug. Zo blijven gezonde bomen behouden voor het park en de wijk en houden we de biodiversiteit in stand. Het Stinspark belooft een prachtig groen park te worden.

Speciale machine
In de week van 20 februari komt er een speciale boomverplantmachine die één voor één de bomen voorzichtig uit de grond pakt met een grote kluit waardoor de wortels zo min mogelijk worden beschadigd. Voorbereidingen voor het verplanten zijn dan al genomen, zodat de boom gelijk door kan naar de nieuwe plek. Het is qua tijd nog precies binnen het boomplantseizoen. Na het verplanten krijgen de bomen nog drie jaar nazorg.

Archeologisch onderzoek
Daarna gaat in de week van 6 maart het archeologisch onderzoek van start. Alle mensen die in november deelnamen aan de archeologie workshop in Stadsmuseum ANNO, krijgen een e-mail met meer informatie. Heeft u alsnog interesse om mee te doen aan de opgravingen? Stuur dan een e-mail naar stinspark@zwolle.nl om u op te geven.

Stadsmuseum ANNO heeft voor scholen ook een mooi lesprogramma gemaakt over het archeologisch onderzoek in het Stinspark. Hierover leest u in de volgende Stins meer informatie. Ook in de voorjaarsvakantie staan bij Stadsmuseum ANNO mooie activiteiten op de planning. Houd hiervoor de verschillende websites in de gaten.

Mocht u vragen hebben of meer willen weten? Kijk dan op **www.zwolle.nl/herinrichting-stinspark** en de website **van-voorst-tot-verder.nl**
Of stuur een mail naar **stinspark@zwolle.nl**

Samen maken we het jaar 2023

'Mag je een column beginnen met ik? Dan is die: Ik wens jullie een gezond en warm nieuwjaar en ik feliciteer jullie met de uitkomsten van het Buurt voor Buurt-Onderzoek (BvB) 2022. Waarom ik aarzel met de persoonsvorm ik, is, omdat het niet om mij, maar om júllie gaat. Jullie maken de wijk en vooral de buurt. Jullie geven de wijk het prachtige cijfer 8, gelijk aan dat in 2020.
En dan te bedenken dat het onderzoek plaatsvond begin 2022, in de winter van de lockdown en de coronamaatregelen. Dan mogen jullie trots zijn, want die 8 maken jullie met elkaar. Ik ben het zeker!

Niet voor iedereen zal 2023 gemakkelijk worden. Van de coronacrisis zijn we beland in een energiecrisis. Hogere kosten van niet alleen het gas, maar ook van onze dagelijkse boodschappen. Heeft u een laag inkomen? Ik druk u op het hart: maak gebruik van de regelingen van de gemeente om de nood te verlichten. Zoals de energietoeslag, bijzonder bijstand of bijvoorbeeld de bijdrage in de ziektekosten.
Vraag hulp van organisaties, zoals Op Orde of neem de hulp aan van uw buurtgenoten.
In het BvB-Onderzoek beoordelen jullie de sfeer in de buurt als goed (een 7,6). En beter dan het gemiddelde voor Zwolle. Dat helpt enorm om mijn nieuwjaarswens uit te laten komen. Aan u wil ik vragen: blijf naar elkaar omkijken. Een warm contact is juist nu zo belangrijk. Ook omdat de eenzaamheid onder wijkbewoners iets is toegenomen.

En ik vraag u nog iets. Uit het BvB-Onderzoek blijkt dat jullie inzet voor de wijk licht is afgenomen. Dat heeft een oorzaak, maar het ligt vast niet aan uw intenties. Daarom: denk en doe met ons mee met de aanpak van de wijkopgaven die uit het BvB-Onderzoek komen.
Zodat we wat goed gaat in Westenholte behouden en wat nog extra aandacht en inzet nodig heeft, verbeteren. In deze wijkkrant leest u er meer over (blz 13 en 15). U kunt afwachten tot er een bijeenkomst georganiseerd wordt, maar u kunt nu al meedoen. Heeft u een goed idee voor een van de wijkopgaven? Groot denken mag, maar ook kleine oplossingen kunnen al een groot effect hebben. De gemeente ondersteunt uw ideeën graag ook financieel zoals een Premie op Actie of een Buurtbonus. Kijk eens op MijnWijk Zwolle voor inspiratie.'

Michiel van Willigen, wijkwethouder Westenholte
wijkservicepuntwest@zwolle.nl
www.zwolle.nl/BvB2022

Nieuwe adverteerders

Door het vrij komen van advertentieplekken in de Stins, is er ruimte gekomen voor enige nieuwe adverteerders.
Mocht u overwegen een advertentie te plaatsen, neem dan contact op Jolanda Huizing.
Tel. 06 39 55 52 59.
Zij kan u informeren over de grootte en kosten van de advertenties. Adverteer en steun WVF.
Of neem contact op via de mail:
stins@wijkverenigingwvf.nl

Oproep Stinsredactie advertentiebehandelaar
Op onze oproep vorig jaar voor uitbreiding van de redactie is (al eerder aangegeven) gehoor gegeven. We kunnen nu redactioneel goed verder met de Stins en de nabije toekomst is zeker gesteld.
De Stins wordt gratis verspreid in heel Westenholte. De advertenties zijn nodig om de Stins te kunnen bekostigen.
We zoeken DRINGEND een persoon die kan komen helpen met het plaatsen van de advertenties. We gebruiken hiervoor een goed werkend online programma.
De werkzaamheden betreffen het controleren en plaatsen van nieuwe advertenties (bij herhaalde advertenties is daar geen werk mee) en rond de jaarwisseling contact leggen met de adverteerders voor het nieuwe jaar.

De Stinsredactie is een prettig en gezellig team van vrijwilligers, die eens per 6 weken actief is. We verwelkomen heel graag een nieuw redactielid voor advertenties. Graag contact opnemen met Jolanda Huizing tel. 06 39 55 52 59 of via de mail:
stins@wijkverenigingwvf.nl

HET ANKER

SPORT SERVICE ZWOLLE
SPORT BEWEEG EN BELEEF!

Op verschillende dagen in de week zijn er sociaal, maatschappelijke en sportieve activiteiten waar je vrijblijvend bij aan kunt sluiten. Wil je een kop koffie of thee drinken en gezellig kletsen met wijkbewoners of activiteiten- begeleiders van WerV, Focus of SportService Zwolle? Kom dan op dinsdag, woensdag en/of donderdag vanaf 09:00 uur gezellig langs.
→ Kijk voor meer informatie van het aanbod op de website van het Anker: www.ochetanker.nl

ARMOEDE FONDS

Het Anker is een uitgiftepunt voor menstruatieproducten, die te vinden zijn in het damestoilet.
Wil je producten doneren? Ook dat kan, voor meer informatie vraag onze medewerkers.
→ Of kijk op www.armoedefonds.nl/menstruatie-armoede

Agenda:

Maandag	Klaverjassen	Vanaf 13:30 uur	wekelijks*
Maandag	Klaverjassen	Vanaf 19:00 uur	om de week*
Woensdag	Bootcamp 55+	10:00 – 11:00 uur	wekelijks*
Zaterdag	Repair Café (Excelsior)	10:00 – 14:00 uur	2e zaterdag v/d maand*

**Kijk op www.ochetanker.nl voor de meest actuele data*

www.ochetanker.nl beheer@ochetanker.nl Voorsterweg 36, Zwolle 038 - 4212366

Graag tot ziens in Het Anker

Tennis in je eigen wijk

Tenniskalender 2023 TC WVF

Elke dinsdagavond vanaf 19.00 uur:
Inloopavond Tossen 15+
Elke woensdagmorgen vanaf 10.00 uur:
Tossen Dames 65+
Elke donderdagmorgen vanaf 10.00 uur:
Tossen Heren 65+

november '22 t/m 4 maart '23
- TC WVF WinterCompetitie zaterdag
25 februari
- ovb Opening verbouwde kantine
12 t/m 19 maart
- DTC Westenholte Open dubbeltoernooi
26 maart t/m 9 juni
- KNLTB Voorjaarscompetitie
19 t/m 25 juni
- Clubkampioenschappen Enkel
28 juli t/m 1 september
- TC WVF ZomerCompetitie vrijdagavond
4 t/m 10 september
- Clubkampioenschappen Dubbel
9 september
- ovb Kidsmiddag tijdens Westenholte Festival
15 september t/m 15 oktober
- KNLTB Najaarscompetitie
10 t/m 12 november
- Westenholte Happy Hour Open dubbeltoernooi
18 november t/m 30 december
- TC WVF Wintercompetitie zaterdagmiddag

Voor de 240 leden van TC WVF is er het hele jaar 2023 wat te doen op de tennisbanen in het Stinspark: tossen, clubkampioenschappen, open toernooien en interne competities.

Belangstelling om ook te tennissen in je eigen wijk? Bezoek de website www.tcwvf.nl voor informatie over de mogelijkheden om daglid, jeugdlid, seniorlid, donateur of sponsor te worden.

Avanti

SV Avanti bestaat sinds 1959 en biedt -naast turnen voor de jeugd- ook trainingen voor volwassenen: yoga, pilates, steps en floorfit (55+) en jazzdance.

De trainingen vinden plaats in het Anker (Voorsterweg 36) en de Korianderzaal (Korianderplein 6). Er is geen training tijdens de schoolvakanties.

Het is mogelijk om vrijblijvend een proefles mee te doen alvorens lid te worden. Sommige groepen zitten vol, maar het is mogelijk op de wachtlijst te worden geplaatst.

Het lesrooster is op dit moment als volgt:

Gymkids maandag
Maandag 16.00-17.00 uur, Anker, zaal 1
Yoga
Maandag 18:00-19.00 uur, Korianderzaal
Pilates
Maandag 19.00-20.00 uur, Korianderzaal
Steps
Maandag 20.00-21.00 uur, Korianderzaal
Turnkids
Dinsdag 16.00-17.00 uur, Anker, zaal 1
(voor)selectie
Dinsdag 17.00-18.00 uur, Anker, zaal 1
Turnen 1
Dinsdag 18.00-19.00 uur, Anker, zaal 1
Turnen 2
Dinsdag 19.00-20.00 uur, Anker, zaal 1
Floorfit 55+
Woensdag 19.00-20.00 uur, Anker zaal 1
Floorfit
Woensdag 20.00-21.00 uur, Anker, zaal 1
Jazz Dance
Donderdag 20.00-21.00 uur, Korianderzaal
Kaboutersport
Vrijdag 16.00-17.00 uur, Anker, zaal 1
Gymkids vrijdag
Vrijdag 17.00-18.00 uur, Anker, zaal 1
Selectie
Vrijdag 18.00-20.00 uur, Anker, zaal 1

Kijk voor meer informatie op de website: www.avantizwolle.nl.

SAMENOUDEREN
ACTIVITEITENKALENDER VOOR SENIOREN

Deze agenda verschijnt maandelijks en bevat activiteiten in de wijk Stadshagen, Westenholte & Spoolde.

WINTER

MAANDAG	DINSDAG	WOENSDAG	DONDERDAG	VRIJDAG
10.00 - 12.00 uur	09.30 - 11.00 uur	09.00 – 12.00 uur	09.30 – 11.30 uur	09.30 – 10.30 uur
Oldstars Walking Football CSV'28 Sportlaan 4 SportService Zwolle 06-15608550	***Dans & Beweging*** Level-Z Klokkengieterlaan 1 Travers Welzijn 06-45249972	***Beweegmakelaar*** Het Anker Voorsterweg 36 SportService Zwolle 038-4236686	***Schrijfcafé*** Het Anker Voorsterweg 36 Licht het Anker 038-4212366	***Tai Chi*** Cultuurhuis Werkerlaan 1 WijZ 038-8515700
13.00 – 17.00 uur	13.00 – 17.00 uur	09.00 – 12.00 uur	10:30 – 11.30 uur	
Klaverjassen Het Anker Voorsterweg 36 Ann Huizing - O'donnell 038-4211651	***Biljarten*** Het Anker Voorsterweg 36 Senioren Biljardclub 038-4213744	***Creatieve workshop*** Cultuurschuur Westenholterweg 50 Travers Welzijn 06-24814283	***Mindfitness*** Cultuurhuis Werkerlaan 1 WijZ 038-8515700	
14.00 – 15.00 uur	14.00 – 16.00 uur	10.00 – 12.00 uur	10:30 – 11.30 uur	
Koersbal Het Zonnehuis Nijenhuislaan 175 ZGIJV 06-53174141	***Buurtkamer*** Cultuurhuis Werkerlaan 1 WijZ 038-8515700	***Digihulp*** Stadkamer Stadshagen Werkerlaan 1B Seniorenweb Aanmelden niet nodig	***SpoolderSoos*** Buurthuis Spoolde Nilantsweg 109 Buurthuis Spoolde 038–4218295	

Dit is een greep uit de vele activiteiten die bij u in de buurt worden georganiseerd. Kijk op **www.samenzwolle.nl/samenouderen** voor het volledige aanbod of bel naar **038 750 83 87** voor advies over uw gewenste activiteit. Organiseert u zelf een activiteit voor ouderen? Meld deze dan snel bij ons aan!

TIP

ENERGIE TOESLAG

Voor Zwollenaren met een laag inkomen stelt de gemeente extra geld beschikbaar om hun energiekosten te betalen: de energie-toeslag. Kijk voor meer informatie en andere tips op het gebied van financiële krapte op www.samenzwolle.nl/samentegenarmoede

UITGELICHT!

Klaverjassen

Elke maandagmiddag speelt u met een groep senioren een potje klaverjassen in het Anker. Eens per maand zijn er ook mooie prijzen te winnen, maar de gezelligheid staat natuurlijk voorop! Deelname kost 5 euro per maand. Komt u ook langs voor een kaartspel?

Elke maandag
13.00 - 17:00.uur
Het Anker, Westenholte

Briljant!

Bij kunstproject Briljant! maakt u samen met een groep 65-plussers en een kunstenaar in 8 weken een kunstwerk. U kunt zich aanmelden voor verschillende disciplines, waaronder muziek, theater en beeldende kunst. Kijk voor meer informatie en de aanmeldlink op:

www.briljantzwolle.nl
Diverse datums
Diverse locatie

Every Body Stadshagen

Every Body is een beweegaanbod voor volwassenen die fit en vitaal willen blijven of worden. Iedereen kan meedoen, ook als u denkt dat sport niet voor u is weggelegd. Versterk uw eigenwaarde, uw zelfvertrouwen, vergroot uw sociale contacten en verbeter uw gezondheid!

Elke maandag
19.30 - 20.30 uur
Gymzaal Sportlaan, Stadshagen

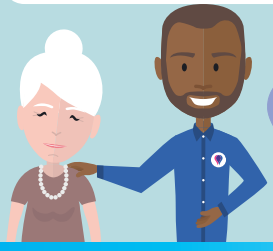

WIJ ZOEKEN MAATJES!

Wilt u iets betekenen voor andere wijkbewoners? We bespreken graag de mogelijkheden met u. Neem contact met ons op door een mail te sturen naar **info@samenzwolle.nl**.

WEWnieuws

Het geplande optreden van de Western Painters op vrijdagmiddag 27 januari gaat helaas niet door. In plaats daarvan is er op maandagavond 30 januari een optreden van het Hanzekoor. Dit Zwolse koor heeft een (met name) Nederlandstalig repertoire.

Zoals altijd zijn alle optredens gratis toegankelijk. Het gratis toegankelijk zijn, is mogelijk omdat we vele kleine sponsors (bewoners) hebben en we aan acties meedoen. Mocht u de vrienden van WEW een warm hart toedragen, dan kunt u een bijdrage storten op bankrekeningnr. NL 67 RABO 0320225143 ten name van de Stichting Vrienden van WEW.

Er is nu al bijna een compleet jaarprogramma klaar met -naast optredens van artiesten en koren- ook aandacht voor culinaire wensen voor de bewoners van Westenhage. In de Stins gaan we hierover tijdig berichten bij de WEW berichten en bij de data voorin de Stins.

Op maandagavond 27 februari treedt het accordeongezelschap 'Kunst en vermaak' op.

Een nieuw jaar, een nieuw begin.

Het is alweer enkele weken geleden dat we -al dan niet- met vuurwerk, sierlijk of luid knallend, legaal of illegaal of zelfs met carbidbussen het jaar 2022 vaarwel hebben gezegd om het nieuwe jaar 2023 te verwelkomen. Vorig jaar om deze tijd zaten nog in een coronalockdown, waarvan de laatste maatregelen pas in maart vervielen. Eigenlijk nog maar kort geleden, maar het voelt veel langer.

Een nieuw jaar is aangebroken waarin iedereen weer goede voornemens en plannen heeft. Binnen de wijk heerst een gevoel van verbondenheid, gezelligheid en vriendschap. Daarbinnen proberen we als Zonnebloem tegemoet te komen aan de wensen en behoeften die er leven omdat het belangrijk is dat iedereen zich thuis voelt. Natuurlijk blijven we trouw aan onze roots en gaan we door met wat we al bijna 40 jaar doen: zorgen dat we als vereniging ook daadwerkelijk meerwaarde bieden aan onze gemeenschap. Zo kunnen we als vereniging nog die ouderwetse noaberschap bieden die vroeger zo gewoon was.

Laten we het jaar optimistisch in gaan. Het klopt dat er veel uitdagingen zijn, maar er gaat ook veel goed. Dat moeten we koesteren. We hebben er alle vertrouwen in dat het ons lukt om van 2023 een heel mooi jaar te maken. Een jaar waarin wij het leven kunnen vieren. Laten we daarom de mogelijkheden om elkaar te ontmoeten en te ondersteunen, ook in dit nieuwe jaar, optimaal benutten. Goed op elkaar letten en oog voor elkaar hebben, is en blijft erg belangrijk.

Op de planning voor komende maanden staat een bezoek aan Pathé voor het Dublinconcert 2023 van André Rieu, een toneelmiddag met de toneelvereniging Sagezo uit Wijthmen met de hilarische voorstelling "als er maar muziek in zit" met veel komische taferelen, en een concert van Willeke Alberti & band.

Wij wensen alle wijkbewoners een gezond en gelukkig 2023, met elkaar en voor elkaar.

Een hartelijke groet, Dinie Wevers

AUTORIJSCHOOL

AFRIT ZWOLLE

30 Rijlessen *(60 minuten)*
+
Tussen Tijdse Toets
+
Praktijkexamen

~~€ 2.310,00~~
€ 1.999,00

Ook rijles in automaat mogelijk

2 TO DRIVE

Lessen vanaf 16,5 jaar, rijbewijs op je 17e!

Faalangst en autisme gespecialiseerd

Robert Steen I T. 06-28239441 I info@afritzwolle.nl I **www.afritzwolle.nl**

Postma
Totaaltechniek

Uw badkamer specialist
tevens allround installatiebedrijf

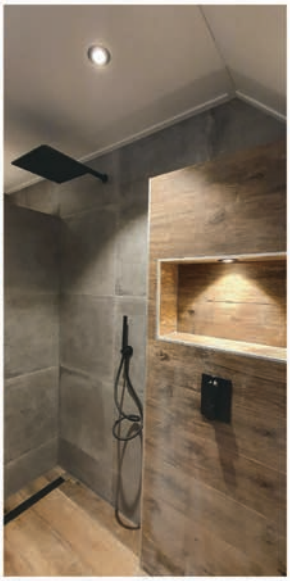

Official dealer:
BWT
BEST WATER TECHNOLOGY
Waterontharddersystemen

Voorsterweg 77D, 8042 AB Zwolle
06 - 20 54 36 72

www.postmatotaaltechniek.nl

Wijkopgaven 2020 - 2024

Wijkopgaven zijn acties om dat wat goed gaat in de wijk te behouden en dat wat verbeterd moet worden aan te pakken.

De gemeente evalueert samen met wijkpartners en bewoners de aanpak en de resultaten van de wijkopgaven uit het Buurt voor Buurt-Onderzoek (BvB) 2020.
Op basis daarvan en van de uitkomsten van het BvB 2022 wordt bepaald waar nog extra aandacht nodig is.
Het gaat om de wijkopgaven:

Het gaat om de wijkopgaven:
- Een verkeersveilige en bereikbare wijk.
- Versterken sociale stabiliteit en veiligheid.
- Meer ruimte en aandacht voor de jeugd.
- Versterken sociale cohesie binnen buurten.
- Ouderen veilig en vitaal in eigen wijk.
- Een duurzame en gezonde wijk.

In gesprek over uw buurt en onze wijk
De gemeente en wijkpartners organiseren op verschillende momenten gesprekken met wijkbewoners over het Buurt voor Buurt-Onderzoek, de wijkopgaven, hun buurt en hun ideeën voor verbeteringen.

Meer informatie hierover binnenkort in deze wijkkrant, op borden, sociale media en in de brievenbus.

Een goed idee is geld waard
Heeft u een goed idee voor de buurt en wilt u daarvoor zelf de handen uit de mouwen steken?

Dan komt u misschien in aanmerking voor de eenmalige bijdrage: **Premie op Actie**.

Draagt uw idee bij aan één van de wijkopgaven. Dan kan dat de **Buurtbonus** waard zijn. Een bedrag tot maximaal € 10.000.

Meer informatie is te vinden op de website www.zwolle.nl/wijkbudget.

4.000+ Tel je mee?

De afgelopen jaren zijn op allerlei plekken 1.000-soortendagen georganiseerd. Daarbij is het de bedoeling samen minimaal 1.000 soorten schimmels, planten en dieren binnen een vooraf bepaald telgebied te tellen. Velen telden enthousiast mee.

De Zwolse afdelingen KNNV en IVN organiseren samen met De Nooterhof in 2023 iets unieks: met zoveel mogelijk mensen willen wij binnen de gemeente Zwolle meer dan 4.000 soorten tellen. Tel je mee?

Gewone soorten tellen ook mee
Bijzondere en zeldzame soorten worden over het algemeen eerder gemeld dan de 'gewone soorten'. Vooral met die laatste groep is volgens ons winst te behalen.
Als zoveel mogelijk natuurliefhebbers alle waargenomen soorten melden, moet dat een goed beeld opleveren van de natuur in de gemeente Zwolle en dus van de Zwolse biodiversiteit.

elzenhaantje

Organisatorisch is het klaren van deze klus niet moeilijk. De website Waarneming.nl helpt ons daarbij. Alle gemelde soorten komen automatisch terecht in de gemeenschappelijke tellijsten. De blauwe lijn op de kaart hiernaast geeft de grens aan van het telgebied. De blauwe stippen geven aan dat op die plekken op de dag van de afbeelding een soort is gemeld.

lis

Doe mee en geef je op via dit mailadres: soortenjaar@gmail.com. Maak daarna een account aan op Waarneming.nl en meld daar je waargenomen soorten.

Uitdaging: voorspel uiterlijk 1 april 2023 het aantal soorten dat we gaan tellen. Onder de goede voorspellers verloten we een mooi natuurboek.

Iedereen kan meedoen. Je hoeft geen lid te zijn van KNNV of IVN. Stimuleer zo veel mogelijk Zwollenaren en kennissen om mee te doen. Ook zij kunnen zich melden op bovenstaand e-mailadres.

Schrader
woning- en projectstoffering

Tapijt Gordijnen Raamdecoratie
Horren Laminaatvloeren PVC vloeren

06 - 50 24 18 40
www.woning-enprojectstoffering.nl

Advies
Ontwerp
Copywrite
Uitvoering

ZoZuPer
marketing & zo

Op zoek naar een professionele uitstraling die niet meteen een vermogen kost?

ZoZuPer l marketing & zo

Laat zien wie je bent!

www.zozuper.nl - 06 39 555 259

Pedicure Praktijk
Gea Herkert

Uw voeten in vertrouwde handen

Stinsweg 7
8042 AZ Zwolle (**Westenholte**)
Telefoon (038) 42 24 323
Praktijkruimte op de begane grond
Aangesloten bij Brancheorganisatie Pro-Voet

www.pedicurepraktijkgeaherkert.nl

0649617064

- KLEINE GROEPEN (max.10 personen)
- RUSTIGE OMGEVING
- PERSOONLIJKE AANDACHT
- TRAINEN OP JE EIGEN NIVEAU
- GEEN HAANTJES GEDRAG

KICKBOKSEN IS VOOR IEDEREEN!

Of je nou even lekker de werkdag van je af wil slaan op de bokszak... Of een serieuze Kickbokstraining wil volgen... Bij Fight & Balance ben je aan het goede adres!!!

facebook.com/fightandbalance
instagram.com/fightandbalance

doe mee

Zwolle

Buurt-voor-Buurt Onderzoek Westenholte

Het Buurt-voor-Buurt Onderzoek is begin 2022 uitgevoerd*. 9.361 inwoners van 18+ uit Zwolle vulden de vragenlijst in. Zij gaven hun mening over onderwerpen in hun wijk en buurt. Daarmee krijgt de gemeente een beeld van wat speelt en kan ze bepalen waar ze mee aan de slag wil.

*Begin 2022 waren er bijna geen coronamaatregelen meer en de energieprijzen waren nog niet gestegen. In 2020 vond het onderzoek nog vóór corona plaats.

Algemeen Westenholte

Rapportcijfer oordeel buurt

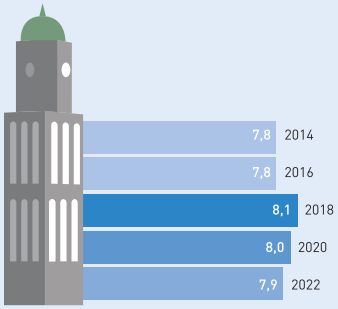

Rapportcijfer 'oordeel buurt' gemiddeld in Zwolle: 7,9

Ervaren ontwikkeling van Westenholte in het afgelopen jaar

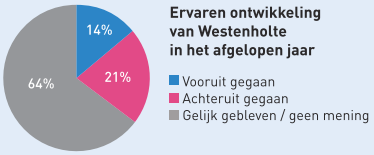

Toekomstverwachting van Westenholte

Een selectie uit het onderzoek

Leefbaarheid

Rapportcijfer leefbaarheid

2014	7,4
2016	7,6
2018	7,7
2020	7,6
2022	7,7

Meest voorkomende buurtprobleem: te hard rijden

Percentage inwoners dat vindt dat dit vaak voorkomt in de buurt

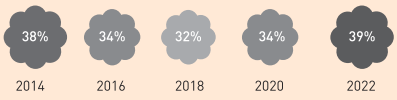

In de Zwolse wijken ligt dit percentage tussen 24% en 52%.

Veiligheid

Rapportcijfer veiligheid

2014	7,2
2016	7,5
2018	7,7
2020	7,6
2022	7,8

Voelt zich wel eens onveilig in eigen buurt

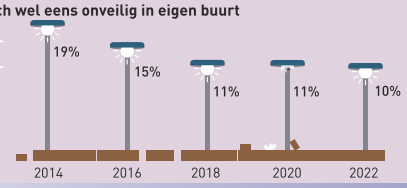

In de Zwolse wijken voelt tussen 8% en 35% zich wel eens onveilig in de eigen buurt.

Fysiek

Rapportcijfer woonomgeving

2014	7,6
2016	7,7
2018	7,8
2020	7,8
2022	7,9

Rapportcijfer eigen woning

Sociaal

Score sociale samenhang

2014	6,9
2016	7,0
2018	7,0
2020	7,0
2022	6,9

In de Zwolse wijken ligt de score voor sociale samenhang tussen 4,7 en 7,8.

Percentage inwoners dat matig of sterk eenzaam is

In de Zwolse wijken ligt de eenzaamheid tussen 15 en 47%

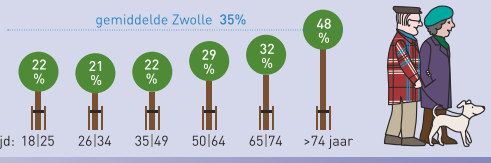

Benieuwd naar jouw buurt of wijk?

Ga naar zwolle.nl/bvb2022, daar delen we alle uitkomsten. Je vindt er ook antwoord op vragen als:

1. In welke wijk zijn inwoners het meest tevreden over hun kwaliteit van leven?
2. In welke wijk voelt men zich het minst onveilig in de eigen buurt?
3. In welke wijk is men het meest positief over de voorzieningen in de buurt?

Antwoorden
1: Spoolde
2: Buitengebied-Oost
3: Binnenstad

www.zwolle.nl/bvb2022

ANY TYME
WESTENHOLTE SNACK & DINE

Kom Uw favoriete snack, baguette of maaltijd afhalen op het Petuniaplein 7

Openingstijden:
Dinsdag t/m zaterdag: 11.00 - 21.00 uur
Zondag: 16.00 - 21.00 uur

Geef Uw bestelling door via telefoon: 038-4227554
of ONLINE via ANYTYMEWESTENHOLTE.NL

• Aankoop • Taxatie
• Verkoop • Energielabel

Hans-Peter Folbert, makelaar / taxateur in Westenholte

VBO
Vereniging van makelaars en taxateurs

www.uwVBOmakelaar.nl
Mobiel: 06-26882570

SINDS 1861
SLIJTERIJ WIJNHANDEL
Stroomberg

een goede borrel

voor een redelijke prijs.

petuniaplein 3
tel: 038 4211234

POPPE
Hoveniers

Ontwerp • Tuinaanleg • Advies • Onderhoud

TEL. 06 292 83 323
www.PoppeHoveniers.nl

overig wijknieuws

Carnaval de Knienebelters

Prinses Sunrise; Nieuwe Hoogheid van c.v. de Knienebelters

Zaterdag 12 november hebben wij c.v. de Knienebelters op ons zeer druk en supergezellig Prinsenbal in het Anker onze nieuwe Hoogheid gepresenteerd.

Na drie jaar hebben we eindelijk officieel afscheid kunnen nemen van Prins Willy en zijn presidenten Slotje en Nouki. Om elf voor elf kwam de nieuwe 39ste Hoogheid Prinses Sunrise en haar Presidenten Day & Night op ludieke wijze tevoorschijn. Zij gaan het carnaval 2022/2023 voor bij c.v. de Knienebelters. Wij als vereniging de Knienebelters wensen Prinses Sunrise en haar Presidenten Day & Night een fantastisch Carnavalsjaar toe.

Deze avond werden er ook meerdere onderscheidingen uit gedeeld.
Richard de Vries van de Zaak uit Heino werd onderscheiden met het klaverblaadje door al vele jaren onze vereniging te voorzien van geluid op de carnavalswagen. Ook Vorst Danny werd onderscheiden met het klaverblaadje voor zijn inzet voor de vereniging.
Die avond werden ook Vorst Asjen Samson en Vorstin Tonny van de Worp onderscheiden met de hoogste onderscheiding van verdiensten binnen de vereniging de konijnepoot.

Wij c.v. de Knienebelters hopen op zaterdag 11 februari om 13.00 uur samen met vele zustervereningen en U allen het Carnavalsseizoen 2022/2023 te openen op het Petuniaplein in Westenholte. Onder het genot van een blauwhandje proosten wij samen op een mooi Carnaval.

Graag willen wij als vereniging de Knienebelters U allen nog een voorspoedig 2023 toewensen.

ALAAF

Samen eten

Noordman
Vloer- & Raambekleding

Het vergroten van woongeluk

Kom voor inspiratie naar onze showroom aan
De Netelhorst 14 te Hattem of kijk op
www.noordmantapijt.nl

Veerman
Makelaardij.nl

VRAAG NU UW GRATIS WAARDEBEPALING AAN

Uw Westenholtemakelaar
038 - 3379406

bloemenhuis
Gerbera

Petuniaplein 13, 8042 AV Zwolle
Telefoon (038) 422 00 32

"Als kleinschalige uitvaartondernemer ben ik onafhankelijk en zijn de keuzes van de familie doorslaggevend. In de emotionele periode vlak na een overlijden breng ik rust en aandacht en begeleid de familie liefdevol naar het definitieve moment van afscheid nemen."

Verzorgt uw uitvaart natuurlijk

www.freda.nl

06 - 425 132 80
24/7 bereikbaar!

freda
Uitvaartbegeleiding

Na twee coronajaren mochten we eindelijk weer de traditionele Kerstrondgangen doen.
Wat hebben we veel positieve reacties gehad van bewoners uit Westenholte, Frankhuis en 's Heerenbroek op deze kerstrondgangen. En het was ook weer sinds twee jaar dat we de Kerstdienst in de Stinskerk op kerstochtend mochten begeleiden. Voor Excelsior is dat altijd het laatste optreden van het jaar.

In2023 hebben we weer genoeg activiteiten op de planning staan. Noteer vast 1 april in de agenda. Dan geven we ons verenigingsconcert. En zoals gebruikelijk is het in OC het Anker.

Ook het repaircafé wordt in de 2023 voortgezet. Elke 2e zaterdag van de maand van 10:00-14:00 uur kunt u met kapotte spullen in OC het Anker terecht. Er wordt dan eerst gekeken of de spullen nog te repareren zijn.

Verder kunt u ons in 2023 horen tijdens de reveille op Koningsdag, de Lampionnenoptocht en ook dit jaar zijn we er weer bij bij de Sinterklaasintocht.
Al deze activiteiten kunnen geen doorgang vinden zonder de financiële steun van onze donateurs. Via deze weg willen wij al onze trouwe donateurs bedanken.
Wilt u Muziekvereniging Excelsior ook financieel steunen en het op die manier mogelijk maken dat wij muziek voor u kunnen blijven maken?
Meldt u zich dan aan als donateur via **excelsior-westenholte.nl/word-donateur/**

Workshop PICTO-poëzie

Op 26 januari is het Gedichtendag. Dé dag om met taal te mogen spelen. Op je eigen laptop maak je gedichten met ondertitelde picto's. Het is simpeler dan je denkt en leuk om te doen. Je moet wel kunnen schrijven om de picto's in beeld te kunnen brengen.
Docent en Westenholtenaar Trijntje de Wit-Gosker (dichter en ontwikkelaar van het Picto Semi Schrift) geeft een workshop PICTO-poëzie in samenwerking met Travers Welzijn en de Stadkamer.
Donderdag 26 januari van 13.30 tot 15.30 uur. Stadkamer Stadshagen, Werkerlaan 1. Deelname is gratis.
Meedoen? Meld je dan aan via de website van de Stadkamer.

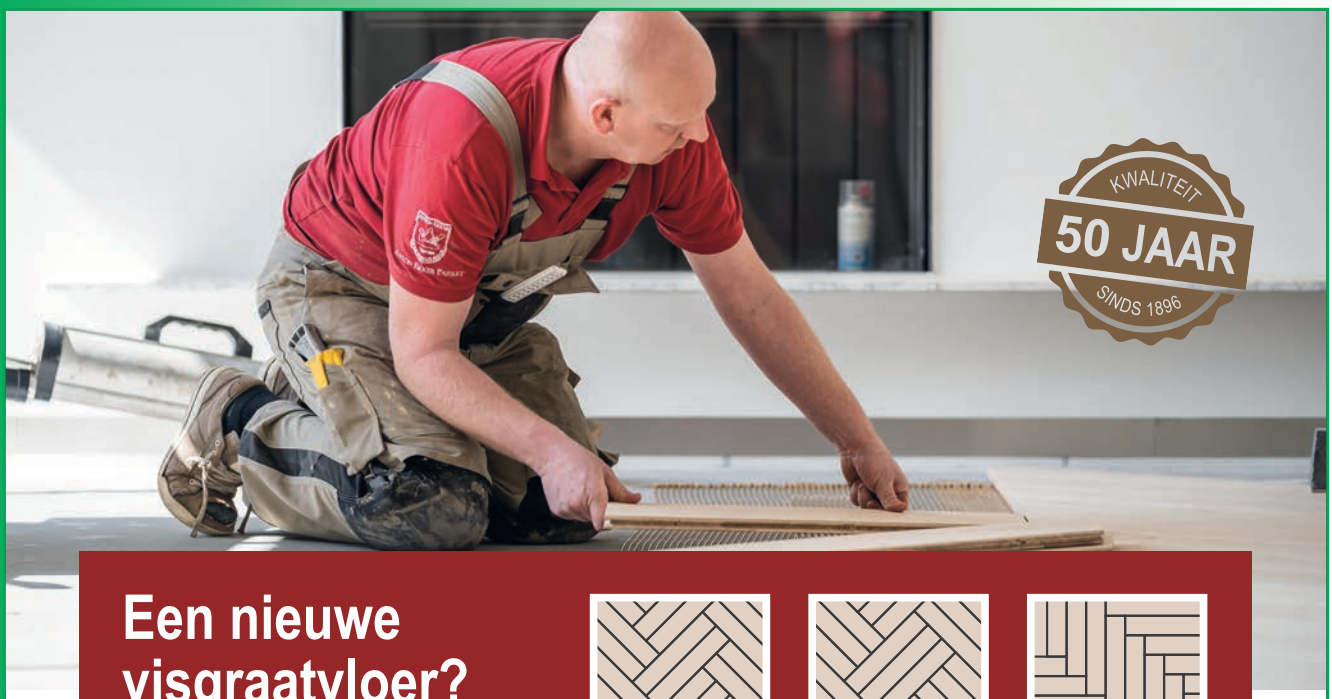

KWALITEIT
50 JAAR
SINDS 1896

Een nieuwe visgraatvloer?

Of meer weten over de diverse visgraatpatronen?
Bel voor vrijblijvend advies.

Dubbel

Driedubbel

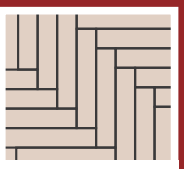
Vierkant

Papaverweg 108, 8042 EK Zwolle (Westenholte) - 038 421 63 33 - **www.antonekkerparket.nl**

ANTON EKKER PARKET
50 jaar maatwerk in houten vloeren

Beleef De Vreugdehoeve!

Kom samen eten, vieren, vergaderen en ontmoeten!

IJSSEL DELTA
SMAAKVOL • DUURZAAM • IJHEERLIJK • PUUR

- **Themafeesten**
- **Avondfeesten**
- **Culinair genieten**
- **Familiedagen**
- **Dineren**

biologische schapenmelkerij
DE VREUGDEHOEVE
BIJ DE VREUGDERIJKER WAARD

Zalkerveerweg 20, Zwolle
T (06) 28 74 57 28 **E** info@devreugdehoeve.nl

www.devreugdehoeve.nl

Activiteiten Stinskerk

Stinskerk
Elke zondagmorgen is de kerkdienst, die om 10.00 uur begint, ook weer digitaal te beluisteren via https://www.stinskerk.nl/kerkdiensten/live-meeluisteren / of via de app kerkdienst gemist. Tevens zijn de diensten met beeld te volgen via de website van de Stinskerk.

Kerk-School-Gezinsdienst
Op zondag 12 februari is er weer een kerk-school-gezinsdienst. Een speciale dienst met en voor kinderen van de basisschool. Voorganger is onze kerkelijk werker Jeroen Knol. De muziek wordt verzorgd door een gelegenheidsband bestaande uit muzikanten uit de wijk en regio.

"Huiskamerontmoetingen"
In de maanden februari en maart organiseren de Stinskerk en de Open Kring 'Huiskamer-ontmoetingen'. De data zijn bij het ter perse gaan van dit blad nog niet bekend en worden op de website gepubliceerd. Bedoeling is elkaar in huiselijke sfeer te ontmoeten en beter te leren kennen. Gespreksonderwerp is het jaarthema van de kerk: 'Aan tafel'.

Westenhage
De eerstvolgende bijeenkomsten in Westenhage vinden plaats op zondag 5 februari met Jeroen Knol en op 5 maart met Els van de Kamp. We beginnen om 19.00 uur. Na afloop is er gelegenheid tot het drinken van een kopje koffie of thee.

Stinsmaaltijden
Er zijn weer Stinsmaaltijden in de Stinskerk. Houd voor de data de website of de zondagsbrief in de gaten.

Kerkbalans
In januari is de jaarlijkse actie Kerkbalans gestart. De kerk ontvangt geen subsidies van de overheid en leeft van giften. Voor iedereen die de kerk een warm hart toedraagt of wil dat er een kerk blijft in Westenholte; elke (kleine) bijdrage maakt verschil en is van harte welkom.

N.B. Op onze website is elke week vanaf zaterdag het meest actuele kerknieuws van de Stinskerk te lezen in de Zondagsbrief.

Beroepsvrijwilliger

Wat beweegt iemand om al bijna veertig jaar actief vrijwilligerswerk in onze wijk te doen?

Zweeder ging op bezoek bij André van den Akker, 'een levenslange beroepsvrijwilliger', zoals hij zichzelf beschrijft. Een greep uit de werkzaamheden die hij voor de wijk én Zwolle deed en doet: in totaal zo'n 13 jaar redacteur van de Stins en 20 jaar distributeur voor de 30 bezorgers, tot vorig jaar secretaris van de coöperatie Blauwvinger Energie, hoofd decorbouw en geluidsman voor de toneelvereniging en actief lid op toneel. Daarnaast zorgde hij jarenlang bij diverse evenementen zoals Huttendorp en Jeugdland, voor het geluid. En toen er geen vrijwilligers meer waren bij de Dierenweide, namen hij en zijn vrouw Bregje het op zich om de dieren te verzorgen, totdat de Dierenweide op hield te bestaan.

"Voldoening en mensen leren kennen," is zijn antwoord op bovenstaande vraag. Toen André in 1984 zijn net opgeleverde huis in Westenholte betrok, wilde hij snel ingeburgerd raken. De beste manier om dat te bereiken, is volgens deze beroepsvrijwilliger om actief te zijn voor de wijk.

Voor hem was redactiewerk voor de Stins dé toegang tot de wijk. "Bijna nu niet meer voor te stellen, maar de Stins was toen nog een gestencild blaadje met in verschillende lettertypes getypte artikelen. Logo's van de adverteerders waren niet digitaal, maar werden per editie geknipt uit de vorige en geplakt op de nieuwe." André zorgde er al snel voor dat de artikelen niet meer met verschillende typemachines werden geschreven, maar schreef de artikelen op zijn computer en rasterde de foto's en logo's in zijn doka (donkere kamer) zodat de kwaliteit verbeterde.

Ook nu nog is André actief, maar heeft wel enkele zaken afgesloten. De redactie van de Stins, die hij van enkele aan elkaar geniete blaadjes mede heeft veranderd tot het magazine dat het nu is, blijft hij voorlopig doen. Zweeder is daar blij mee.

Zweeder

Contactpersonenlijst

Dagelijks Bestuur WVF

Voorzitter
VACATURE
voorzitter@wijkverenigingwvf.nl

Secretaris
mw L. Bosselaar-Modderkolk
06 21 11 15 36
secretaris@wijkverenigingwvf.nl

Penningmeester
mw B. van de Lisdonk
038 422 04 27
penningmeester@wijkverenigingwvf.nl

Lid
dhr K. Bakker
038 421 09 82

Communicatie
dhr M. Ganzevles
communicatie@wijkverenigingwvf.nl

Werkgroepen WVF

Badminton
dhr H. de Wit / 06 54 98 88 61
badminton@wijkverenigingwvf.nl

Dierenweide
06 21 67 52 16
stinsweide@wijkverenigingwvf.nl

Jeu de Boule
jeudeboules@wijkverenigingwvf.nl

Jeugdland
mw J. de Ruiter / 06 49 13 93 89
jeugdland@wijkverenigingwvf.nl

Huttendorp
dhr. D. Jansen
huttendorp@wijkverenigingwvf.nl

Westenholte Kids
mw. B. van der Molen
kinderactiviteiten@wijkverenigingwvf.nl

Ledenadministratie en financien
penningmeester@wijkverenigingwvf.nl

StinsKracht
dhr K. Bakker / 06 12 61 32 80
contact@stinskracht.nl

Stinsredactie
dhr R. van Tellingen / 06 52 63 30 26
stins@wijkverenigingwvf.nl

Survival
R. Doeven
aanmeldingsurvival@gmail.com

Toneel
dhr J. Veurman / 06 22 99 86 80
toneel@wijkverenigingwvf.nl

Volkstuinen
mw I. Lommerts
06 51 01 36 89
volkstuinen@wijkverenigingwvf.nl

Kerstmarkt
mw J. Vredenborg
kerstmarkt@wijkverenigingwvf.nl

Vertrouwenspersoon WVF
mw J. van Eersel
06 37 32 83 08

Organisaties

Sociaal Wijkteam Zwolle
WestCultuurhuis Stadhagen
038 498 99 80

De Kern Maatschappelijk Werk
038 456 97 00

Huisartsenpraktijk Westenholte
Voorsterweg 44-3
038 421 84 55

Icare Thuiszorg
Sterrenkroos 62
0522 27 70 85

Carinova Thuiszorg
0570 51 81 65

Driezorg thuiszorg en Woonzorgcentrum Westenhage
038 200 11 00

Team Buurtzorg Zwolle West 2
06 10 37 95 50

Travers Buurt-Opbouwwerker
Esther Rooseboom
06 24 81 42 83
e.rooseboom@travers.nl

BSO Doomijn
Papaverweg 59
038 421 77 33 / 06 14 88 16 12

Peuterspeelzaal Papaperweg
Papaverweg 59
038 421 77 33

VSO/BSO + Peuteropvang Prokino Morgenster
Korianderplein 4
038 333 87 92 / 06 33 34 52 55

Stichting GAl Westenholte
www.westenholtenet.nl

Stinskerk
Ds. G. van Rheenen
Predikant@stinskerk.nl
038 421 26 14

Het verloskundighuys
Overtoom 57
038 421 12 11

Wijkagent Stadsdeel West
dhr. M. van Esch / 0900 88 44
@wijkagenten_zwollewest

Wijkmedewerker
mw K. Hoeflaak / 14038

Wijkbeheer(der)
mw. M. Geurtsen / 14038

Wijkmanager
dhr. R. Stuij / 14038

Verenigingen

Ontmoetingscentrum Het Anker
Voorsterweg 36 / 038 421 23 66

Stichting Vrienden van WEW
dhr R. v. Tellingen / 06 52 63 30 26

Biljartvereniging 't Anker
dhr B. Nomden / 038 421 65 37

Senioren biljartclub W'holte
dhr J. Hillebrand / 038 421 37 44

Happy Hart Koor
happyhartkoor@gmail.com

C.V. De Knienebelters
secretariaatknienebelters@gmail.com / mw. C. Slotman

Gospelkoor One Spirit
mw J. v. Maastricht / 06 20 35 17 20
info@onespirit.nl

Klaverjassen
MW. A. Huizing/06 36 59 72 95
huizingodonnell@hotmail.com

De Zonnebloem
mw D. Weevers / 038 422 45 73

IJsvereniging WVF
mw P. van Dijken / 06 55 89 14 71

Koersbalgroep Westenholte
mw A. Hulsman / 038 458 13 49

Sportvereniging Avanti
penningmeester@avantizwolle.nl

Stichting Loopsport Zwolle
mw D. van der Kolk
dicky@loopsportzwolle.nl

Muziekvereniging Excelsior
mw G. Wijbenga / 06 44 77 69 03

Passage (vrouwenbeweging)
mw L. Zwakenberg / 038 421 48 95

Tennisclub WVF
mw M. van de Kamp 06 12 36 64 33

Travers Jongerencentrum LevelZ,
Kerem Aksoy (Jongerenwerker)
038 420 18 53 / k.aksoy@travers.nl

Voetbalvereniging WVF
dhr E. Pruim / 06 53 27 31 61
secretaris@wvf.nl

Volleybalvereniging Voorsterslag
mw. Edith Gaasbeek
06 46 78 00 06
www.voorsterslag.nl

YMCA Westenholte
038 454 02 21
westenholte@ymca.nl

Youth for Christ
dhr F. van den Berg / 06 25 36 55 41
freek.vandenberg@yfc.nl

Colofon

De Stins is een uitgave van Wijkvereniging Westenholte-Voorst-Frankhuis en wordt 9 keer per jaar gratis huis-aan-huis verspreid in dit gebied. Oplage 2.400 stuks. Extra exemplaren zijn gratis te verkrijgen in Het Anker en de Jumbo in Westenholte.

E-mailadres: stins@wijkverenigingwvf.nl

Redactie en lay-out
Rob van Tellingen 06 52 63 30 26
André van den Akker 038 422 04 27
Tanja Slagter 06 22 19 65 25

Advertenties:
Jolanda Huizing 06 39 55 52 59

Bezorging:
Frans Noordman 06 54 30 85 48

Deadline

Kopij/advertenties	Verschijning
2023	
16 februari	week 10
30 maart	week 16
11 mei	week 22
22 juni	week 28
31 augustus	week 38
28 september	week 42
26 oktober	week 46
30 november	week 51

Aanleveren: Houd bij het aanleveren van kopij en advertentiemateriaal de deadlines in acht. De redactie probeert zoveel mogelijk kopij te plaatsen die aangeleverd wordt vanuit de wijk. De redactie heeft echter het recht artikelen te weigeren of in te korten waar nodig.

van den Belt Hoveniers
Voor een diepgeworteld resultaat

Met onze passie laten wij uw tuinwensen tot bloei komen!

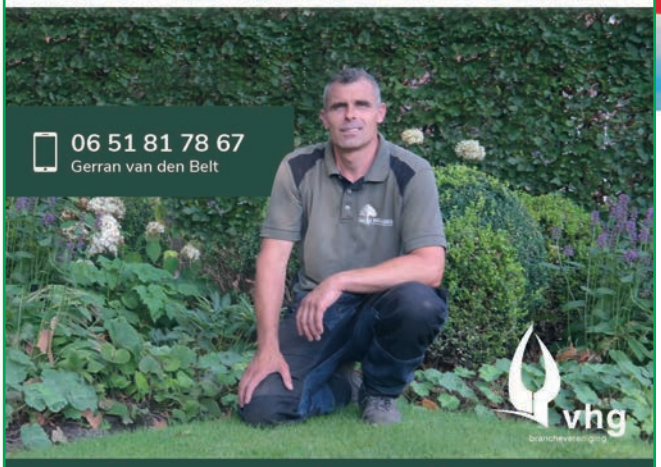

Bekijk al onze projecten ook op vandenbelthoveniers.nl

uw verhuizing een frisse start

Particuliere verhuizingen
Projectverhuizingen
Nationaal en internationaal
Verhuisdirigente
Kunst en antiek verhuizen
Seniorenverhuizing
Schoonmaakservice
Handyman
Opslag

UTS HERSEVOORT VERHUIZINGEN ZWOLLE

ERKENDE VERHUIZERS

038 465 65 60
Nervistraat 5 • 8013 RS Zwolle
info@utshersevoort.nl
www.utshersevoort.nl

GRATIS WAARDEBEPALING

Jouw Makelaar in Zwolle

- aankoop
- verkoop
- taxatie

VBO

SINDS 2016
Voorst MAKELAARDIJ

VOORSTMAKELAARDIJ.NL
Botterweg 12a, 8042PA ZWOLLE, 038 453 7339

Computerproblemen?

→ *4essence Services* →

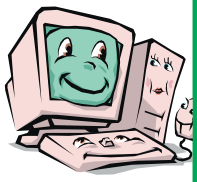

Repareren, Installeren
Beveiligen
Hardware, Software en Internet

4essence

tel. : 038 421 421 7
mob. : 06 430 14 728
e-mail: info@4essence.com
www.4essence.com

Ankerweg 9 | 8042 EX | Zwolle