Blad voor en door wijkbewoners van Westenholte, Voorst en Frankhuis

WIJKVERENIGING WVF 50 Jaar!!!

De Stins

Jaargang 49 editie 3 /apr-mei 2022

archeologisch onderzoek
Stinspark 22 april (blz 5)

"garage" sale
21 mei (blz 7)

7 mei: groenmarkt,
Petuniaplein en Westenhage
(blz 6)

Boeierweg 11 Zwolle | 038-4212128 | info@bertwieten.nl
www.bertwieten.nl | **www.jamesprivateleasezwolle.nl**

IN ZW

Deze Stins...

Voorplaat: 1 april bracht nog even winterse taferelen

WVF
Inhoudsopgave 3
Van de redactie 3
Agenda 3
Aftrap archeologisch onderzoek 5
Jubileum wijkvereniging 6
Groenmarkt 6
Garagesale/rommelmarkt 7
Redactieleden de Stins 21
Oproep Stinskracht 21
Zweeder 21

Sport
TC WVF 9
Avanti 9
Loopsport 9

Ouderen
Vrienden van WEW 11
De Zonnebloem 11

Overig wijknieuws
Ontmoeting oude en nieuwe bewoners 13
Foto's oud en nieuw Westenholte 13
Stelvio loop for Life 15
Klaverjassen in het Anker 15
Bloembollen 15
Schoon Westenholte 15

Cultuur
YMCA 17
Cultuurschuur 17
Stinskerk 19
Excelsior repaircafé 19

Overig
Contactpersonenlijst 22, 23
Colofon 23

Van de redactie

Hoewel we de afgelopen maand alle 4 seizoenen (van prachtig weer tot een verlate sneeuwbui) hebben mogen beleven, is toch echt het voorjaar aangebroken.

In deze Stins weer veel aankondigingen en verslagen van activiteiten van de wijkvereniging WVF en andere verenigingen in Westenholte.

Een hele specifieke gebeurtenis is de start van activiteiten van het jubileumjaar op pagina 7. Ook voor de oproep van redactieleden vragen we uw aandacht.

Verder is deze Stins weer goed gevuld met groot, klein en vrolijk nieuws. En dat is juist waarom het zo prettig wonen is in Westenholte.

De redactie wenst u veel leesplezier.

AGENDA

Datum	Activiteiten
22-04	Aftrap archeologisch onderzoek
23-04	Snuffelmarkt Stinskerk
07-05	Groenmarkt
12-05	Deadline Stins
14-05	Start repaircafé het Anker
21-05	Garagesale/rommelmarkt

Specifieke data in de artikelen van de Stinskerk, Excelsior, Avanti, YMCA, Cultuurschuur en TC WVF

Alle data zijn verwachtingen.

Wanneer je luistert als je lichaam fluistert, dan hoeft het niet te schreeuwen

"Somber, gespannen, lusteloos? In mijn praktijk werken we samen om jou weer lekker in je vel te krijgen.

Je leert te herkennen wat je lichaam vertelt en hoe te handelen."

Benieuwd hoe het werkt?
Kennismaken is kosteloos.

Margit de Ruijter
Haptotherapeut
Fysiotherapeut

UNIEK
haptonomie

Penningkruidweg 70 / T. 06 52 833 583
contact@haptonomie-uniek.nl
www.haptonomie-uniek.nl

Ridder Zwederlaan 27
8042 CA Zwolle (Westenholte)
Tel. (038) 422 66 03 (bezoek op afspraak)

JIJ MAG NAAR SCHOOL

Zin om een keer samen met uw peuter onze prachtige en gezellige school de Morgenster te bezoeken?
Kom dan -geheel vrijblijvend- samen op
WOENSDAGOCHTEND 11 MEI
naar de Peuterochtend.

Aanmelden (ook voor al aangemelde peuters) verloopt via het VOORaanmeldformulier op www.demorgensterzwolle.nl.

de MORGENSTER
CHRISTELIJKE BASISSCHOOL

ZoZuPer
marketing & zo

Advies
Ontwerp
Copywrite
Uitvoering

Op zoek naar een professionele uitstraling die niet meteen een vermogen kost?

ZoZuPer l marketing & zo

Laat zien wie je bent.

Jolanda Huizing
www.zozuper.nl - 06 39 555 259

WVF

Aftrap archeologisch onderzoek in het Stinspark op 22 april 2022

We komen steeds dichter bij de daadwerkelijke herinrichting van het Stinspark. Eerder dit jaar is het ontwerp door de gemeenteraad goedgekeurd. Een groot deel van

Jubileum 50 jaar Wijkvereniging

Op de oproep om ideeën te verzinnen voor het jubileum van de wijkvereniging zijn veel reacties binnengekomen. Om het jubileum goed te kunnen vieren en om out of de box te kunnen denken had de wijkvereniging een bedrag van €10.000 ter beschikking gesteld.

Op 5 maart zijn alle initiatiefnemers in Het Anker gekomen en konden zij hun idee toelichten qua mogelijkheden, kosten, hulp en haalbaarheid.
Iedere partij had zich goed voorbereid en uiteindelijk vond er een stemming plaats. Aangezien alle voorstellen sympathiek waren, werd dat nog een moeilijke klus en wilde iedereen wel alle ideeën steunen.

De ideeën waren achtereenvolgens:
- Een ronde bank in de buurt van de basisscholen.
- Een bankje en een steiger bij het water aan de kant van de ijsbaan en het open water.
- Een gezamenlijke garagesale en rommelmarkt.
- Een soort zeskamp.
- Een heel Westenholte bakt gebeuren op de burendag 24 september
- Een verbindende wereldkeuken.
- Taart voor iedere bewoner in Westenholte
- Een feestweek
- Een toneelworkshop
- De kerstmarkt speciaal

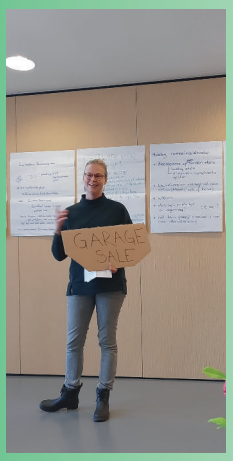

De komende tijd worden alle ideeën uitgewerkt, bekeken op kosten, voorbereidingen, werkzaamheden en worden vrijwilligers gevraagd.
In de Stins, op Stinskracht.nl en op Facebook verschijnen de komende tijd berichten over deze plannen
De eerste activiteit is de garagesale/ rommelmarkt. Zie hiervoor de poster hiernaast op pagina 7
We hopen en rekenen op een leuk jubileumjaar.

Groenmarkt 2022

Helaas kon de groenmarkt in 2020 en 2021 niet doorgaan, maar dit jaar staan de werkgroep en de vrijwilligers van de Volkstuinen WVF weer voor u klaar op zaterdag 7 mei vanaf 09.00 uur.

Op de dag voor Moederdag verkopen de volkstuinders bloeiende planten zowel voor de tuin als op het balkon. U vindt een grote keus aan bloemen, zoals afrikaantjes, fuchsia's, geraniums, vlijtige liesjes, en Spaanse margrieten. Ook is er een ruim aanbod van hang- en terraspotten en biologisch geteelde groenteplanten.

Er zullen wel minder planten zijn dan bij vorige groenmarkten, want de leverancier neemt de niet verkochte planten niet meer terug. Dus wees er vroeg bij, want OP=OP.

Met de opbrengst bekostigen de tuinders het onderhoud van hun volkstuinencomplex.

Er komt een verkooppunt bij Westenhage van 09.00 tot 12.00 uur, en op het Petuniaplein van 09.00 uur tot 15.00 uur. Bij Westenhage is er bovendien de mogelijkheid om de gekochte planten in zelf meegebrachte bakken of schalen op te laten potten.

Tot ziens op zaterdag 7 mei

WIJKVERENIGING WVF 50 Jaar!!!

Garage Sale Westenholte

(Rommelmarkt aan huis)

Verkoop je rommel- en hobbymarktspullen!

Zaterdag 21 mei
10.00-14.00u

Meld je voor 11 mei aan op:
garagesalewestenholte@gmail.com

Vermeld je adres en wat je globaal verkoopt.
Dit wordt vermeld op een digitale kaart, zodat de bezoekers je kunnen vinden.

Volg dit evenement ook op
facebook.com/garagesalewestenholte

Houdt u van noten, zuidvruchten, chocolade, ontbijtgranen, gedroogd fruit of superfood?

Neem dan eens een kijkje bij...

De notenkar staat elke vrijdag op de weekmarkt op het Petuniaplein. Wij verkopen allerlei soorten superfoods en noten; rauw of gebrand, van chiazaad tot amandel. U kunt kiezen uit diverse lekkere mixen, of u stelt uw eigen mix samen.

We zien u graag bij onze notenkar!

ProVOET

Algemene Nederlandse Beroepsorganisatie voor Voetverzorger/Pedicure

Pedicure
Hettie Leijten

Gespecialiseerd in Diabetische- en reumatische voet

Woonzorgcentrum Westenhage
Voorsterweg 44-003 | Telefoon: 06 83 12 55 96

Tennis in je eigen wijk

1 april t/m 10 juni KNLTB Voorjaarscompetitie 2022
4 april Start zomer tennislessen van Tennisschool Zwolle

Terwijl de tennisclubs met gravelbanen – die van december t/m maart niet gebruikt kunnen worden - in de laatste week van maart druk bezig waren de banen bespeelbaar te maken voor de start van de voorjaarscompetitie op 1 april, konden de clubs met kunstgrasbanen de hele winter doorspelen. Door de zachte winters zijn de kunstgrasbanen meestal 48 – 50 weken per jaar geschikt om op te tennissen. Bij TC WVF is de traditionele "seizoensopening" in maart daarom ook al lang verleden tijd.

Het DTC Westenholte open dubbeltoernooi van 13 t/m 20 maart was met 75 dubbels en 150 deelnemers sportief en qua sfeer wederom een groot succes, mede dankzij het fraaie voorjaarsweer. Drie dubbels van de thuisclub wisten hun onderdeel te winnen. Dennis Oordt en Evert Beens (HD4), Sander Pelgrom en Marcel van Duuren (HD8) en Lianne en Kim de Ruiter (DD8).

Vanaf vrijdag 1 april doen 14 teams van TC WVF mee aan de KNLTB Voorjaarscompetitie. Tien teams op de populaire vrijdagavond; drie teams op zaterdagmiddag en één jeugdteam op zondagmorgen.

Maandag 4 april hervat Tennisschool Zwolle de trainingen op maandag, woensdag en vrijdag. Trainer Evert Beens gaat bijna 100 senior- en jeugdleden technisch en tactisch bijschaven maar leert hen voornamelijk om plezier te houden met tennissen.

Elke dinsdagavond vanaf 19:00 uur wordt er "getosst". Mocht je sfeer willen proeven en meer informatie willen hebben over de tennisclub in Westenholte dan ben je welkom op die avonden. Met of zonder racket.

Belangstelling om ook te tennissen in je eigen wijk? Bezoek onze website www.tcwvf.nl voor informatie.

Activiteiten

Na ruim twee jaar was er weer een wedstrijd voor de turnmeiden.
In de afgelopen weken hebben zij getraind ter voorbereiding op deze eerste wedstrijd.

Op 26 maart 2022 vertrokken zij vol goede moed naar Oldemarkt. Het was een intensieve dag, maar de meiden hebben het goed gedaan. Een paar meiden vielen zelfs in de prijzen. (Zie foto's op pag. 8)

Op 23 april 2022 doet de jazzdancegroep mee aan de Dance2Demo in Kampen.

Meer informatie over de vereniging is te vinden op de website: www.avantizwolle.nl Volg SV Avanti ook op Facebook en Instagram.

OPROEP Loopsport Zwolle

Op 1 april bestond Loopsport Zwolle al weer 15 jaar. Elke week weten veel lopers ons te vinden.

Heb je ook zin om mee te lopen? We hebben hardloopgroepen voor verschillende niveaus.

Trainingsmomenten

Maandagavond	vanaf het Anker	19.00 uur
Dinsdagavond	vanaf het Cultuurhuis	19.30 uur
Woensdagavond	v	

HET ANKER

Het Anker voldoet aan de Covid-19-maatregelen van de Overheid.

Bezoek onze website voor mogelijke activiteiten.

www.ochetanker.nl postbus@ochetanker.nl Voorsterweg 36, Zwolle 038-421 23 66

Tijdens en na uw verblijf is er voldoende gelegenheid om te ontspannen in ons wijkcentrumdeel met een geweldige bar en keuken.

Eerste optreden

En eindelijk kon het dan weer; een muzikaal optreden in Westenhage.
Na 2 jaar waarbij alleen buitenoptredens mogelijk waren, was er nu weer een binnenoptreden. Accordeonvereniging Kunst en vermaak trad met een ruim 20 personen groot orkest op. Ook voor het orkest was het weer een eerste optreden na de lockdown.
Vooralsnog waren alleen bewoners van Westenhage, Ensemble en de Wendakker uitgenodigd.

Met een vol orkest en een volle zaal werd het een heel gezellig optreden, waarbij oude sferen weer direct merkbaar waren.
Omdat het de eerste keer was trakteerde WEW op een gebakje en Driezorg op een bittergarnituur na afloop. Iedereen genoot van de muziek en de gezelligheid. Na afloop duurde het heel lang voordat de laatste bezoeker verdwenen was. Eindelijk weer een avondje uit werd zeer gewaardeerd.

WEW 5 jaar

In 2017 zijn de activiteiten van WEW gestart na de actie: Niemand achter de geraniums.
In dit lustrumjaar, en zeker na de lockdown, gaat WEW naast de bekende en vertrouwde binnenoptredens van koren, artiesten en orkesten het hele jaar door, ook andere activiteiten ondernemen.
In juli is er een BBQ met muzikale omlijsting en in september doen we voor een stukje mee met het Westenholtefestival en organiseren we een busreis naar Garderen.
Het gaat een heel leuk jaar worden.

Eindelijk, er kan weer wat

Nu het volop lente is en buiten alles groeit en bloeit, worden we allemaal weer vrolijk. En, niet onbelangrijk, er kan weer wat. Nu alle coronamaatregelen zijn opgeheven, hebben wij als Zonnebloemafdeling weer de mogelijkheid om grotere activiteiten te organiseren.

Muzikale Bingo

De laatste grotere activiteit was de High Tea in het restaurant van de Milligerplas in oktober 2021. Vanwege de daarna aangescherpte coronamaatregelen waren alleen de huisbezoeken nog mogelijk. Onze vrijwilligers hebben er toen voor gezorgd dat onze deelnemers de nodige aandacht kregen. Maar gelukkig, nu mag alles weer. Ten tijde van dit schrijven is er een muzikale bingo gepland op 8 april a.s. Het belooft een gezellige middag te worden, waarbij onze deelnemers leuke prijsjes kunnen winnen. We hebben er weer veel zin in om ons Zonnebloemwerk volledig te hervatten. Ook zien we er naar uit om binnenkort meer samen te gaan werken met de vrienden van WEW. Dit omdat we wat voor elkaar kunnen betekenen, gezien de gezamenlijke raakvlakken.

Lotenverkoop

Om ons Zonnebloemwerk zoveel mogelijk te kunnen blijven uitvoeren, denk bijvoorbeeld aan onze grotere activiteiten, hebben we financiën nodig. Voor een groot deel van onze inkomsten zijn we afhankelijk van de lotenverkoop. Elk jaar gaan onze vrijwilligers op pad om zoveel mogelijk loten te verkopen en hiermee geld op te halen voor dit goede doel. De start van de lotenverkoop is op 12 april en de trekking vindt plaats op 10 oktober 2022.

Hulp gevraagd

We vinden het belangrijk dat mensen met een lichamelijke beperking, zowel jong als oud, nog volop van het leven kunnen genieten. Deel jij deze mening en heb je enkele uurtjes tijd over, dan zou het fijn zijn als je ons wil helpen met de lotenverkoop. Alle hulp is welkom.
Voor inlichtingen kun je bellen naar:
Dinie Wevers, tel.nr. (038) 422 45 73

Samenwerking Zonnebloem en WEW

De zonnebloem en de vrienden van WEW hebben voorlopige plannen om, waar mogelijk, te gaan samenwerken. Een mooi initiatief.

AUTORIJSCHOOL

AFRIT ZWOLLE

30 Rijlessen *(60 minuten)*
+
Tussen Tijdse Toets
+
Praktijkexamen

~~€ 2.020,00~~
€ 1.849,00

Ook rijles in automaat mogelijk

2 TO DRIVE

Lessen vanaf 16,5 jaar, rijbewijs op je 17e!

Faalangst en autisme gespecialiseerd

Robert Steen I T. 06-28239441 I info@afritzwolle.nl I **www.afritzwolle.nl**

Postma
Totaaltechniek

Uw badkamer specialist
tevens allround installatiebedrijf

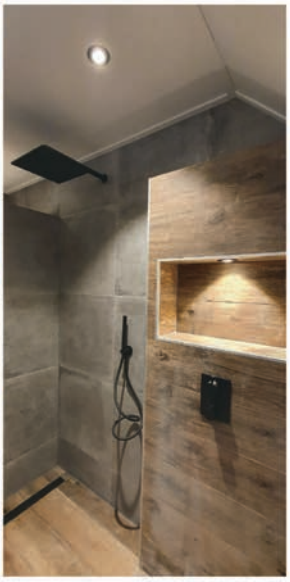

Official dealer:
BWT
BEST WATER TECHNOLOGY
Waterontharder systemen

Voorsterweg 77D, 8042 AB Zwolle
06 - 20 54 36 72

www.postmatotaaltechniek.nl

overig wijknieuws

Oude bewoners en nieuwe bewoners ontmoeten elkaar

Een half jaar geleden ontdekte de aannemer bij de vervanging van de dakgoten aan de Voorsterweg 47, voormalig cafetaria de Pitstop. een krant uit 1933, in een envelop onder de dakpannen.
Een oproepje in De Stins resulteerde in een ontmoeting tussen oude en nieuwe bewoners.

Kaashuis
Mevrouw Bastiaan-Brink werd in 1938 geboren aan de Voorsterweg. Haar ouders hadden daar een winkel onder de naam Het kaashuis. Er werd veel meer verkocht dan kaas; ook andere levens-middelen stonden in de winkel en er werden ook sigaren en sigaretten verkocht. De winkel werd vooral gerund door mevrouw Brink. Meneer Brink was verzekeringsagent en was voor de oorlog al in het bezit van een auto waarvoor ook een garage werd gebouwd.

Cafetaria de Pitstop
Vlak na de oorlog werd de winkel overgenomen door de oudste dochter van de familie Brink. Zij was gehuwd met Meutgeert en na de opkomst van de eerste supermarkten hebben zij de stap gezet naar het verkopen van patat en veel meer lekkers. Mevrouw van der Kolk – Meutgeert, ook opge-groeid aan de Voorsterweg 47, vertelde dat haar moeder de drijvende kracht was achter de snackbar. De zelfgemaakte patat en het ijs werden eerst naast de winkel verkocht maar uiteindelijk verdrong het de kruidenierswaren die jaren lang door haar vader waren bezorgd tot ver in de Mastenbroekerpolder.

Woonhuis
Daarna is de snackbar nog verschillende malen in andere handen overgegaan en op dit moment wordt het huis bewoond door Wilfred en Evelien de Vries. De kring is daarmee rond. Een hoogbejaarde oom van Evelien vertelde dat hij vaak een heerlijke gehaktbal had gegeten in de snackbar, nu de woonkamer, op doorreis naar IJsselmuiden en de opa en oma van Wilfred hadden een Kaaswinkel in Groningen.

Dit jaar heeft de wijkvereniging een gouden jubileum. De komende Stinsen geven we wat meer aandacht aan de historie van Westenholte, soms over de wijkvereniging, maar ook over hoe het er vroeger uitzag (en eronder hoe nu)
Ditmaal de Voorsterweg. Schutte had, naast witgoed en fietsen, ook een benzinepomp.
Gerhard Schutte leverde ons de oude foto's.

Heeft u ook nog een oude foto liggen die we kunnen vergelijken, neem contact op met de redactie via mail: stins@wijkverenigingwvf.nl
of telefonisch met Rob: 06 52 63 30 26
of André: 038 422 04 27

GRATIS BOODSCHAPPEN, DE HOOGSTE KORTING OP DAGJES UIT EN NOG VEEL MEER EXTRA'S

SPAAR NU VOOR DE LEUKSTE EXTRA'S

JOUW BOODSCHAPPEN, JOUW EXTRA'S

Pedicure Praktijk

Gea Herkert

Uw voeten in vertrouwde handen

Stinsweg 7
8042 AZ Zwolle (**Westenholte**)
Telefoon (038) 42 24 323
Praktijkruimte op de begane grond
Aangesloten bij Brancheorganisatie Pro-Voet

www.pedicurepraktijkgeaherkert.nl

Veerman Makelaardij

VRAAG NU UW GRATIS WAARDEBEPALING AAN

Uw Westenholtemakelaar

Overig wijknieuws

Stelvio for life
De berg (in Italië) op voor het goede doel

Op 3 september hoop ik voor de 2de keer de Stelvio hardlopend te beklimmen voor het goede doel. We starten in het mooie dorpje Bormio op 1200 meter hoogte en eindigen na 21,1 kilometer op 2758 meter hoogte. De goede doelen waar ik mij met deze loop voor inzet zijn:
-Barcode for Life: is een stichting die geld inzamelt voor het Center For Personalized Cancer Treatment (CPCT). Dit centrum doet onderzoek naar een individuele behandeling van kanker 'op maat'. Dat betekent voor de toekomst dat elke patiënt met kanker een behandelplan 'op maat' krijgt en niet meer blootgesteld wordt aan mogelijk onnodige bijwerkingen van een algemene behandeling.
-Nika4life: maakt zich sterk tegen kinderkanker en wil als De stichting tegen rhabdoïde kinderkanker een bijdrage leveren om dit onderzoek en zo het perspectief op genezing te kunnen verbeteren. Kinderen moeten gewoon kind kunnen zijn en horen niet zo jong aan kanker te sterven!

Verkoop
Om zoveel mogelijk geld op te halen voor deze goede doelen verkoop ik Triple Rocky Road Fudge, circa 300 gram voor 10 euro, waarbij de ingrediënten zijn gesponsord door Jumbo Westenholte en Zehnder. Hierdoor komt de volledige opbrengst ten gunste van de goede doelen.

Bestellen
Bestellen kan door een appje te sturen naar 06-43266452 of loop langs, Valeriaanweg 45. En houdt de Facebook pagina van Jumbo Westenholte in de gaten, hier zullen aankondigingen op staan waarbij ik één of meerdere zaterdagen bij de Jumbo zal staan.
Johan Riesebosch

Klaverjassen in het Anker

Elke maandagmiddag kunt u klaverjassen in het Anker
De middag begint vanaf 13.30 uur
De kosten bedragen slechts €1, - per middag
Kom gewoon eens kijken of beter nog meedoen.
Gezelligheid troef

Bloembollen

Heeft u nog bloembollen, die uitgebloeid zijn? Niet weggooien! U mag ze bij mij inleveren. In het najaar poot ik ze dan ergens langs de fietsbrug. Volgend voorjaar zullen ze opnieuw bloeien. Hoe mooi zal dat staan. Kijk de komende tijd ook maar, wat daar allemaal weer uitloopt en bloeit. U mag ze bij mij aan de deur of aan het hekje hangen.
Alvast bedankt.
Gerda Kanis,
Westenholterweg 65.

Schoon Westenholte

Ik ben Wybren van 11 jaar en heb nagedacht over een goede toekomst voor mens en dier.
Weg met die plastic soep en te beginnen in Westenholte. Ik mocht meedoen met de Warme Burendag aan de Tormentilweg en zwerfvuil opruimen met grijpers (geleend van de gemeente) en vuilniszakken. Ongeveer 10 mensen hebben meegeholpen en die mochten een leuk prijsje uitzoeken.
Op de foto sta ik met zwarte broek en Dario, die heeft ook geholpen.
En voor de mensen die mee hebben gedaan Westenholte schoon te maken: Bedankt!

ANYTYME
WESTENHOLTE SNACK & DINE

Kom Uw favoriete snack, baguette of maaltijd afhalen op het Petuniaplein 7

Openingstijden:
Dinsdag t/m zaterdag: 11.00 - 21.00 uur
Zondag: 16.00 - 21.00 uur

Geef Uw bestelling door via telefoon: 038-4227554
of ONLINE via ANYTYMEWESTENHOLTE.NL

Wil je je huis verkopen?
Graag help ik je aan een energielabel.

Hans-Peter Folbert, UW VBO Makelaar

VBO
Vereniging van makelaars en taxateurs

www.uwVBOmakelaar.nl
Mobiel: 06-26882570

SINDS 1861
SLIJTERIJ
WIJNHANDEL
Stroomberg

een goede borrel

voor een redelijke prijs.

petuniaplein 3
tel: 038 4211234

POPPE
Hoveniers
Ontwerp • Tuinaanleg • Advies • Onderhoud

TEL. 06 292 83 323
www.PoppeHoveniers.nl

In de cultuurschuur Westenholte

In de maanden april en mei staan op woensdagen activiteiten op de planning die alles te maken hebben met kunst en cultuur. YMCA gaat in twee blokken van vier weken vette activiteiten organiseren voor zowel kinderen van 8 – 12 jaar als jongeren van 13 – 21 jaar.

Kunst en cultuur
Tijdens deze activiteiten beogen wij kinderen en jongeren écht iets bij te brengen over kunst en cultuur. Dit doen wij door workshops aan te bieden die verzocht worden door professionele 'kunstzinnigen'. Samen met hen willen we de deelnemers creatieve processen laten bewandelen om te leren en te ontdekken waar interesses liggen binnen het brede woord 'kunst'.
Denk hierbij aan een filmregisseur, cartoonartiest, of een recyclekunstenaar.
De planning van de activiteiten is te vinden op **https://stip**

Muzikale mensen gevraagd.

Heeft u nog een gitaar staan. Heb jij viool gespeeld maar doe je er eigenlijk niks meer mee. Hou je van zingen of rap en wil je daar iets mee doen. Misschien is dit nieuwe initiatief iets voor u en jou.

Vanuit de Cultuurschuur en een aantal wijkbewoners, is het plan bedacht om muzikale talenten uit Westenholte bij elkaar te brengen. Wijkbewoners van jong tot oud met dezelfde passie; samen muziek maken. Onder begeleiding van professionele muzikanten kom je bij elkaar met je eigen instrument of zangstem. Samen ga je ontdekken hoe je elkaar kunt versterken en tot iets moois kunt komen. Misschien wel een optreden voor vrienden, familie of in de wijk.
Je hoeft niet goed te zijn maar wel gemotiveerd en een passie hebben voor muziek. Heb je belangstelling wil je je opgeven of wil je meer weten, neem dan contact op met
Esther Rooseboom, via e.rooseboom@travers.nl of 06 24 81 42 83
Start bij voldoende belangstelling in mei, locatie en oefenmomenten gaan in overleg met de deelnemers.

Noordman
Vloer- & Raambekleding

Het vergroten van woongeluk

Kom voor inspiratie naar onze showroom aan
De Netelhorst 14 te Hattem of kijk op
www.noordmantapijt.nl

OF.COR.S
Praktijk voor natuurgeneeswijze
en allergiebehandeling

Heb je last van hooikoorts, vermoeidheid, eczeem, stress, chronische klachten, migraine, pijn of zit je niet lekker in je vel, kom dan eens langs voor een behandeling in mijn praktijk.

De meeste klachten zijn ontstaan vanuit een onbalans, soms alleen maar een tekort aan bepaalde vitamines of mineralen, die je vaak kunt herstellen zodat de klacht verdwijnt of sterk vermindert.

Corrie Kappert
Voorsterweg 9
8042 AA Zwolle
(038) 4219346

Lid
batc
Beroepsorganisatie

www.ofcors.nl

bloemenhuis
Gerbera

Petuniaplein 13, 8042 AV Zwolle
Telefoon (038) 422 00 32

"Als kleinschalige uitvaartondernemer ben ik onafhankelijk en zijn de keuzes van de familie doorslaggevend. In de emotionele periode vlak na een overlijden breng ik rust en aandacht en begeleid de familie liefdevol naar het definitieve moment van afscheid nemen."

Verzorgt uw uitvaart natuurlijk

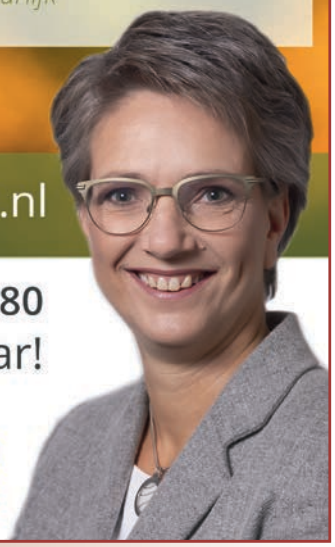

www.freda.nl

06 - 425 132 80
24/7 bereikbaar!

freda
Uitvaartbegeleiding

Stinskerk

Algemeen
Bij de kerkdiensten is bijna alles weer normaal, met uitzondering van dat men bij verkoudheidsklachten wel thuis blijft, er aandacht blijft voor de hygiëne en geen handen gaat schudden.

Nog steeds digitaal te volgen
Elke zondagmorgen is de kerkdienst, die om 09.30 uur begint, ook digitaal vanuit de Stinskerk te beluisteren via https://www.stinskerk.nl/kerkdiensten/live-meeluisteren / of via de app kerkdienst gemist.
Tevens zijn de diensten met beeld te volgen via de website van de Stinskerk.

Snuffelmarkt Stinskerk
Zaterdag 23 april, van 09.00 tot 12.00 uur, houdt de ZWO-commissie van de Stinskerk weer een snuffelmarkt, waarvan de opbrengst ten goede zal komen aan de Voedselbank in Zwolle. Wij willen, graag met uw steun, hieraan ons steentje bijdragen. Er is in de kerk tevens gelegenheid om koffie of thee, met iets lekkers erbij, te nuttigen. Als u KLEINE SPULLETJES voor ons heeft, kunt u die op vrijdagmiddag 22 april tussen 15.00 en 17.00 uur bij de kerk brengen. Voor eventuele vragen kunt u ons mailen via zwo@stinskerk.nl

Stinskerk Zingt Op Zondag
Op zondag 1 mei om 09.30 uur is er weer een "Stinskerk Zingt Op Zondag" dienst. Zingen voor de liefhebbers dus! Lyda Brugmans, tot voor kort onze pastoraal werker, zal in deze dienst voorgaan. Allen welkom!
n.b. op onze website is elke week, vanaf zaterdag, het meest actuele kerknieuws van de Stinskerk te lezen in de Zondagsbrief.

Zou het tot broeden komen?

muziekvereniging excelsior westenholte

Handige handen en kapotte spullen gezocht voor het repaircafé

Niet weggooien maar proberen te repareren. Dat is het doel van een repaircafé.
Dit gaat in onze wijk starten op zaterdag 14 mei in OC het Anker, Voorsterweg 36. Tussen 10:00 uur en 14:00 uur zijn er vrijwilligers aanwezig die willen proberen jouw aangeboden spullen te repareren. Daarna is het repaircafé elke 4 weken geopend.
We kunnen niet garanderen dat reparatie altijd lukt, maar meestal kan voor weinig kosten een reparatie uitgevoerd worden. Je betaalt alleen de benodigde materialen of onderdelen. Samen met een vrijwilliger wordt gekeken wat er kapot is en wordt de reparatie uitgevoerd.

We zoeken niet alleen kapotte spullen die gerepareerd kunnen worden, maar hopen ook dat er vrijwilligers zijn die willen aanhaken bij dit gezamenlijk initiatief. Ben je handig en heb je zin om te helpen dan ben je welkom.
Stuur een mail naar repairwestenholte@gmail.com als je meer wilt weten.

Het repaircafé in Westenholte is een initiatief van muziekvereniging "Excelsior". Op de foto is Paul Timmerman van Excelsior op bezoek bij het Repair café in Stadshagen om de kunst af te kijken.

In de toptien van gerepareerde spullen daar staan koffiezetters, bv senseo, op nummer 1. Ook stofzuigers, schemerlampen, CD-spelers, tuingereedschap, kinderspeelgoed, waterkokers en naaimachines komen regelmatig langs.

KWALITEIT
50 JAAR
SINDS 1896

Een nieuwe visgraatvloer?

Of meer weten over de diverse visgraatpatronen?
Bel voor vrijblijvend advies.

Dubbel

Driedubbel

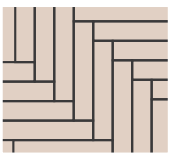

Vierkant

Papaverweg 108, 8042 EK Zwolle (Westenholte) - 038 421 63 33 - **www.antonekkerparket.nl**

ANTON EKKER PARKET
50 jaar maatwerk in houten vloeren

Beleef De Vreugdehoeve!

(HEERLIJK • PUUR • SMAAKVOL • DUURZAAM)
IJSSEL DELTA

Kom samen eten, vieren, vergaderen en ontmoeten!

- **Themafeesten**
- **Avondfeesten**
- **Culinair genieten**
- **Familiedagen**
- **Dineren**

biologische schapenmelkerij
DE VREUGDEHOEVE
BIJ DE VREUGDERIJKER WAARD

Zalkerveerweg 20, Zwolle
T (06) 28 74 57 28 **E** info@devreugdehoeve.nl

www.devreugdehoeve.nl

Oproep redactie Stins

Iedere 6 weken komt de Stins in heel Westenholte in de bus.
De Stins is een gratis blad en staat onder verantwoording van de wijkvereniging WVF.
De kosten van het blad worden betaald door de adverteerders en eventuele tekorten vanuit de wijkvereniging.
Het grootste deel van de informatie is afkomstig van verenigingen, stichtingen en culturele instellingen.
Er worden alleen artikelen geplaatst die gerelateerd zijn aan Westenholte.
De redactie beoordeelt de geschiktheid van de artikelen en corrigeert op correct Nederlands.
Het daadwerkelijk plaatsen van advertenties en artikelen in het onlineprogramma is het werk van de redactie. De redactie beoordeelt en zoekt ook naar bijpassende foto's en logo's.

Het is leuk werk en ten tijde van de daadwerkelijke plaatsing kost het wel wat tijd, maar dat valt na wat oefening reuze mee.

Lijkt het je leuk om de redactie te versterken stuur dan een mailtje naar stins@wijkvereniging.nl
Ook kun je contact opnemen met de huidige opmaakrdactie: André of Rob.
Telefoonnummers in colofon op pagina 23

Oproep Stinskracht

StinsKracht
voor elkaar én met elkaar

Woont u ook met plezier in het mooie Westenholte en lijkt het u leuk om af en toe wat hand- en spandiensten te doen voor mede buurtbewoners uit Westenholte, geef u dan op als vrijwillig(st)er.
Ook kunt u zich nog opgeven als buurtverbind(st)er, dan kan u ons helpen om nog meer leuke activiteiten in de wijk te organiseren.
En ook hier geldt: vele handen maken licht werk.

Opgeven kan via contact@stinskracht.nl

Irritant hekje

Mevrouw de Wit staat met haar rollator op het fietspad.
"Weet u, eerder stapte ik gewoon over dit hekje heen als ik naar de bakker ging. Maar nu heb ik een rollator en dat gaat niet meer. Dus moet ik omlopen: tweemaal de weg oversteken. Dat gaat wel goed hoor, auto's stoppen meestal keurig, maar het voelt toch niet prettig. Zeker bij de Jumbo, zo tussen de geparkeerde auto's door."
Ik kijk verbaasd naar de situatie. Inderdaad vreemd, je ziet aan de vertrapte grond dat mensen gewoon over het hekje heen stappen. Dat is ook eigenlijk wel logisch, gewoon rechtdoor, zonder anderen te hinderen. Wie zou dat hekje ooit hebben bedacht? Zouden omwonenden hebben geklaagd over vreemd volk op hun stoep? Of is dit een overblijfsel uit de tijd dat dit stukje fietspad er nog niet lag?
Dit is nou typisch een zogenaamd olifantenpaadje: een weggetje dat zich niet stoort aan de kronkels van de ontwerpers van een wijk. Gewoon de kortste weg, geen fratsen.
"Ik heb gebeld naar mevrouw Geurtsen, de wijkbeheerder. Ze zou het aankaarten," vervolgt mevrouw de Wit. "Dat werd me aangeraden toen ik Stinskracht erover belde."
Het is duidelijk dat mevrouw de Wit er werk van gemaakt heeft. En terecht. Want hoe langer ik ernaar kijk, des te vreemder komt me de situatie voor. Een voetpad dat opeens ophoudt doordat er een hekje is neergezet. Een paar meter verderop, naast een boom, is al een tweede doorgang gekomen.
"Daar past mijn rollator ook niet tussendoor," merkt mevrouw de Wit op. "En bovendien moet je dan door het gras lopen, ook niet zo handig."
Samen lopen we om, tweemaal voor de auto's langs, tweemaal steekt mevrouw de Wit haar hand op om de automobilist te bedanken. Tja... je moet wat slalommen om een broodje te kopen.

Zweeder

Contactpersonenlijst

Dagelijks Bestuur WVF

Voorzitter
VACATURE
voorzitter@wijkverenigingwvf.nl

Secretaris
mw L. Bosselaar-Modderkolk
06 21 11 15 36
secretaris@wijkverenigingwvf.nl

Penningmeester
mw B. van de Lisdonk
038 422 04 27
penningmeester@wijkverenigingwvf.nl

Lid
dhr K. Bakker
038 421 09 82

Communicatie
dhr M. Ganzevles
communicatie@wijkverenigingwvf.nl

Werkgroepen WVF

Badminton
dhr H. de Wit / 06 54 98 88 61
badminton@wijkverenigingwvf.nl

Dierenweide
06 21 67 52 16
stinsweide@wijkverenigingwvf.nl

Jeu de Boule
jeudeboules@wijkverenigingwvf.nl

Jeugdland
mw J. de Ruiter / 06 49 13 93 89
jeugdland@wijkverenigingwvf.nl

Huttendorp
dhr. D. Jansen
huttendorp@wijkverenigingwvf.nl

Westenholte Kids
mw J. Vos
kinderactiviteiten@wijkverenigingwvf.nl

Ledenadministratie en financien
penningmeester@wijkverenigingwvf.nl

StinsKracht
dhr K. Bakker / 06 12 61 32 80
contact@stinskracht.nl

Stinsredactie
dhr R. van Tellingen / 06 52 63 30 26
stins@wijkverenigingwvf.nl

Survival
R. Doeven
aanmeldingsurvival@gmail.com

Toneel
dhr J. Veurman / 06 22 99 86 80
toneel@wijkverenigingwvf.nl

Volkstuinen
mw I. Lommerts
06 51 01 36 89
volkstuinen@wijkverenigingwvf.nl

Website
dhr A. van den Akker
038 422 04 27
info@wijkverenigingwvf.nl

Kerstmarkt
mw J. Vredenborg
kerstmarkt@wijkverenigingwvf.nl

Vertrouwenspersoon WVF
mw J. van Eersel
06 37 32 83 08

Organisaties

Sociaal Wijkteam Zwolle
WestCultuurhuis Stadhagen
038 498 99 80

De Kern Maatschappelijk Werk
038 456 97 00

Huisartsenpraktijk Westenholte
Voorsterweg 44-3
038 421 84 55

Icare Thuiszorg
Sterrenkroos 62
0522 27 70 85

Carinova Thuiszorg
0570 51 81 65

Driezorg thuiszorg en Woonzorgcentrum Westenhage
038 200 11 00

Team Buurtzorg Zwolle West 2
06 10 37 95 50

Travers Buurt-Opbouwwerker
Esther Rooseboom
06 24 81 42 83
e.rooseboom@travers.nl

BSO Doomijn
Papaverweg 59
038 421 77 33 / 06 14 88 16 12

Peuterspeelzaal Korianderplein
Korianderplein 8-10
038 421 13 26

VSO/BSO + Peuteropvang Prokino Morgenster
Korianderplein 4
038 333 87 92 / 06 33 34 52 55

Stichting GAl Westenholte
www.westenholtenet.nl

Stinskerk
Ds. G. van Rheenen
Predikant@stinskerk.nl
038 421 26 14

Het verloskundighuys
Overtoom 57
038 421 12 11

Wijkagent Stadsdeel West
dhr. M. van Esch / 0900 88 44
@wijkagenten_zwollewest

Wijkmedewerker
mw K. Hoeflaak / 14038

Wijkbeheer(der)
mw. M. Geurtsen / 14038

Wijkmanager
dhr. R. Stuij / 14038

Verenigingen

Ontmoetingscentrum Het Anker
Voorsterweg 36 / 038 421 23 66

Stichting Vrienden van WEW
dhr R. v. Tellingen / 06 52 63 30 26

Biljartvereniging 't Anker
dhr B. Nomden / 038 421 65 37

Senioren biljartclub W'holte
dhr J. Hillebrand / 038 421 37 44

Happy Hart Koor
happyhartkoor@gmail.com

C.V. De Knienebelters
dhr H. Barrink / 06 22 45 50 88

Gospelkoor One Spirit
mw J. v. Maastricht / 06 20 35 17 20
info@onespirit.nl

De Zonnebloem
mw D. Weevers / 038 422 45 73

IJsvereniging WVF
mw P. van Dijken / 06 55 89 14 71

Koersbalgroep Westenholte
mw A. Hulsman / 038 458 13 49

Sportvereniging Avanti
penningmeester@avantizwolle.nl

Stichting Loopsport Zwolle
mw D. van der Kolk
dicky@loopsportzwolle.nl

Muziekvereniging Excelsior
mw G. Wijbenga / 06 44 77 69 03

Passage (vrouwenbeweging)
mw L. Zwakenberg / 038 421 48 95

Tennisclub WVF
mw M. van de Kamp / 06 12366433

Travers Jongerencentrum LevelZ,
Kerem Aksoy (Jongerenwerker)
038-4201853 / k.aksoy@travers.nl

Voetbalvereniging WVF
dhr E. Pruim / 06 53 27 31 61
secretaris@wvf.nl

Volleybalvereniging Voorsterslag
mw. Edith Gaasbeek/0646780006
www.voorsterslag.nl

Kinderkoor Young Spirit
dhr. B. Lips / 06 23 55 07 47
kinderkooryoungspirit@gmail.com

YMCA Westenholte
038 454 02 21
westenholte@ymca.nl

Youth for Christ
dhr F. van den Berg / 06 25 36 55 41
freek.vandenberg@yfc.nl

Colofon

De Stins is een uitgave van Wijkvereniging Westenholte-Voorst-Frankhuis en wordt 9 keer per jaar gratis huis-aan-huis verspreid in dit gebied. Oplage 2.400 stuks. Extra exemplaren zijn gratis te verkrijgen in Het Anker en de Jumbo in Westenholte.

E-mailadres: stins@wijkverenigingwvf.nl

Redactie en lay-out
Chiena Weke 038 421 65 37
Rob van Tellingen 06 52 63 30 26
André van den Akker 038 422 04 27

Advertenties:
Jolanda Huizing 06 39 55 52 59

Bezorging:
Frans Noordman 06 54 30 85 48

Deadline

Kopij/advertenties	Verschijning
2022	
12 mei	week 22
23 juni	week 28
25 augustus	week 37
22 september	week 41
27 oktober	week 46
11 december	week 51

Aanleveren: Houd bij het aanleveren van kopij en advertentiemateriaal de deadlines in acht. De redactie probeert zoveel mogelijk kopij te plaatsen die aangeleverd wordt vanuit de wijk. De redactie heeft echter het recht artikelen te weigeren of in te korten waar nodig.

van den Belt Hoveniers
Voor een diepgewortelt resultaat

Met onze passie laten
wij uw tuinwensen
tot bloei komen!

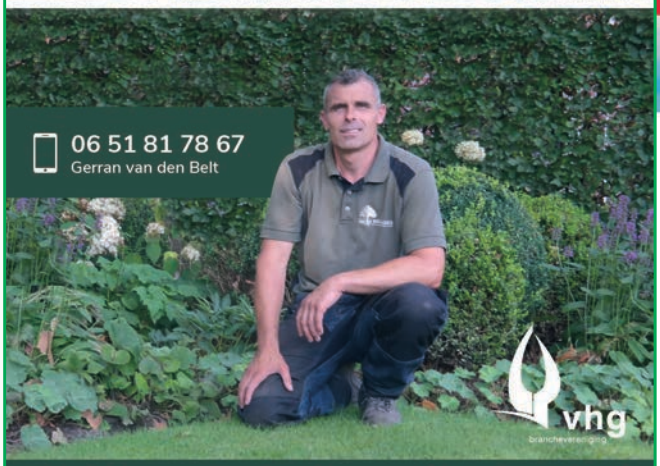

Bekijk al onze projecten ook op vandenbelthoveniers.nl

uw verhuizing een frisse start

- Particuliere verhuizingen
- Projectverhuizingen
- Nationaal en internationaal
- Verhuisdirigente
- Kunst en antiek verhuizen
- Seniorenverhuizing
- Schoonmaakservice
- Handyman
- Opslag

UTS HERSEVOORT VERHUIZINGEN ZWOLLE

ERKENDE VERHUIZERS

038 465 65 60
Nervistraat 5 • 8013 RS Zwolle
info@utshersevoort.nl
www.utshersevoort.nl

JOUW MAKELAAR IN WESTENHOLTE!

AANKOOP • VERKOOP • TAXATIE

GRATIS WAARDEBEPALING
KLANTENWAARDERING OP FUNDA 9,6

SINDS 2016
Voorst
MAKELAARDIJ

VBO Vereniging van makelaars en taxateurs
funda

WWW.VOORSTMAKELAARDIJ.NL
Botterweg 12A • 8042PA Zwolle • 038 453 7339

Computerproblemen?

→ *4essence Services* →

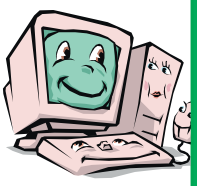

Repareren, Installeren
Beveiligen
Hardware, Software en Internet

4essence

tel. : 038 421 421 7
mob. : 06 430 14 728
e-mail: info@4essence.com
www.4essence.com

Ankerweg 9 | 8042 EX | Zwolle